Репертуар баяніста

Вечір танців

„СОВЕТСКИЙ КОМПОЗИТОР“ КИЇВ 1960

ВЕЧІР ТАНЦІВ

ПОПУЛЯРНІ БАЛЬНІ ТАНЦІ
В ЛЕГКІЙ ОБРОБЦІ ДЛЯ БАЯНА

Упорядкування та обробка К. МЯСКОВА

„СОВЕТСКИЙ КОМПОЗИТОР"
УКРАЇНСЬКЕ РЕСПУБЛІКАНСЬКЕ ВІДДІЛЕННЯ

Київ—1960

ПОЛОНЕЗ

Є. Юцевич

ПОЛОНЕЗ

Е. Юцевич

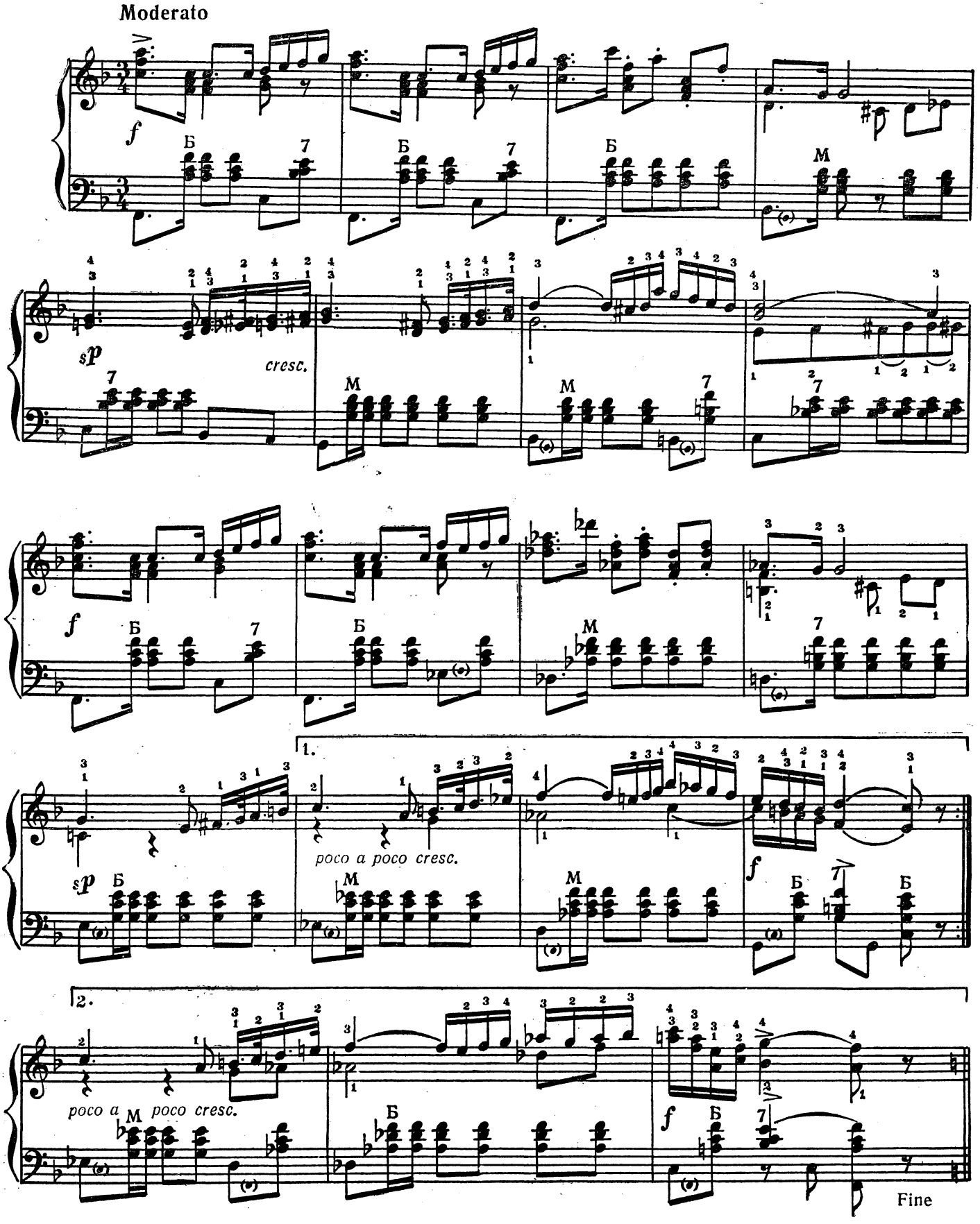

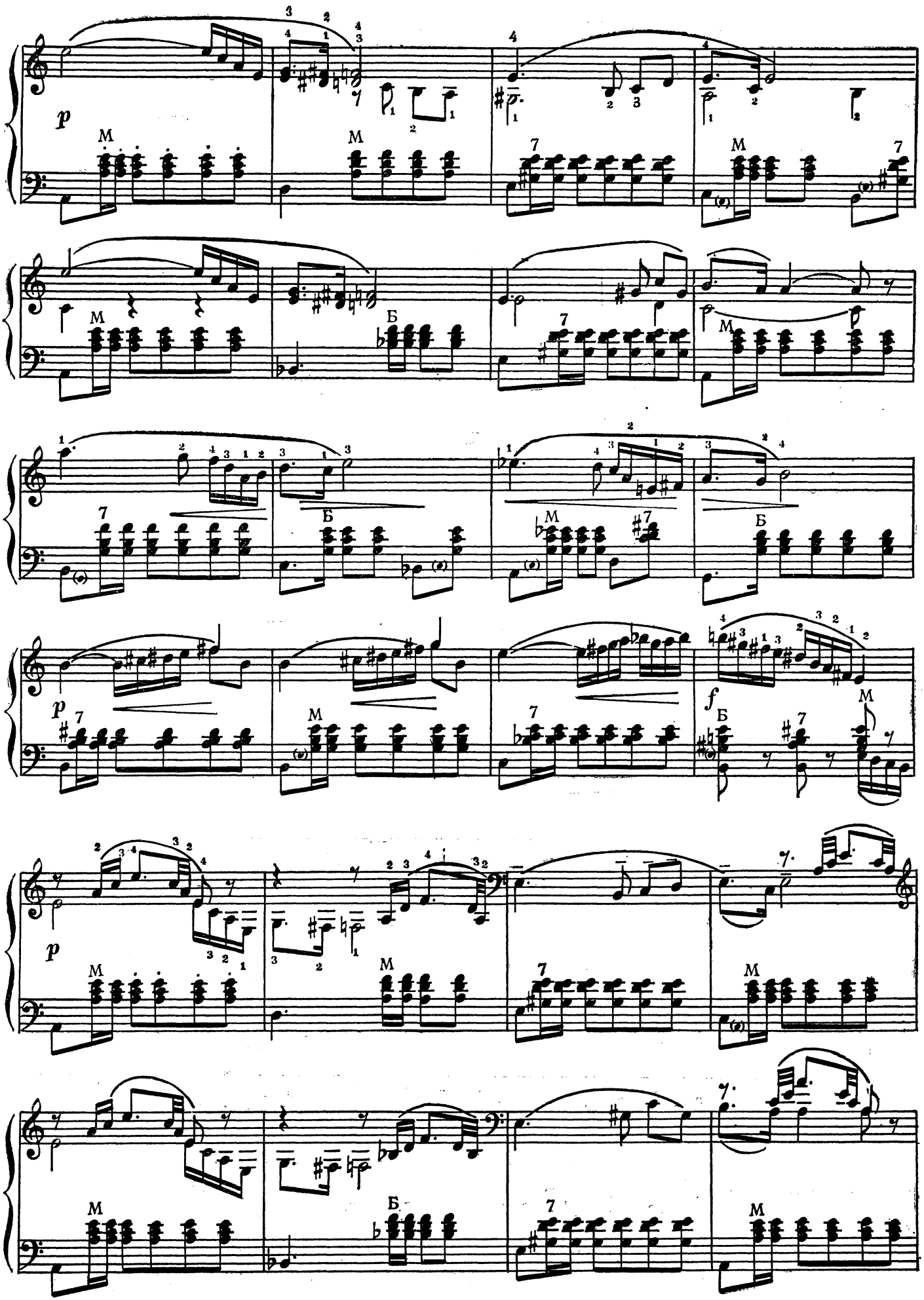
p
M
Б
f

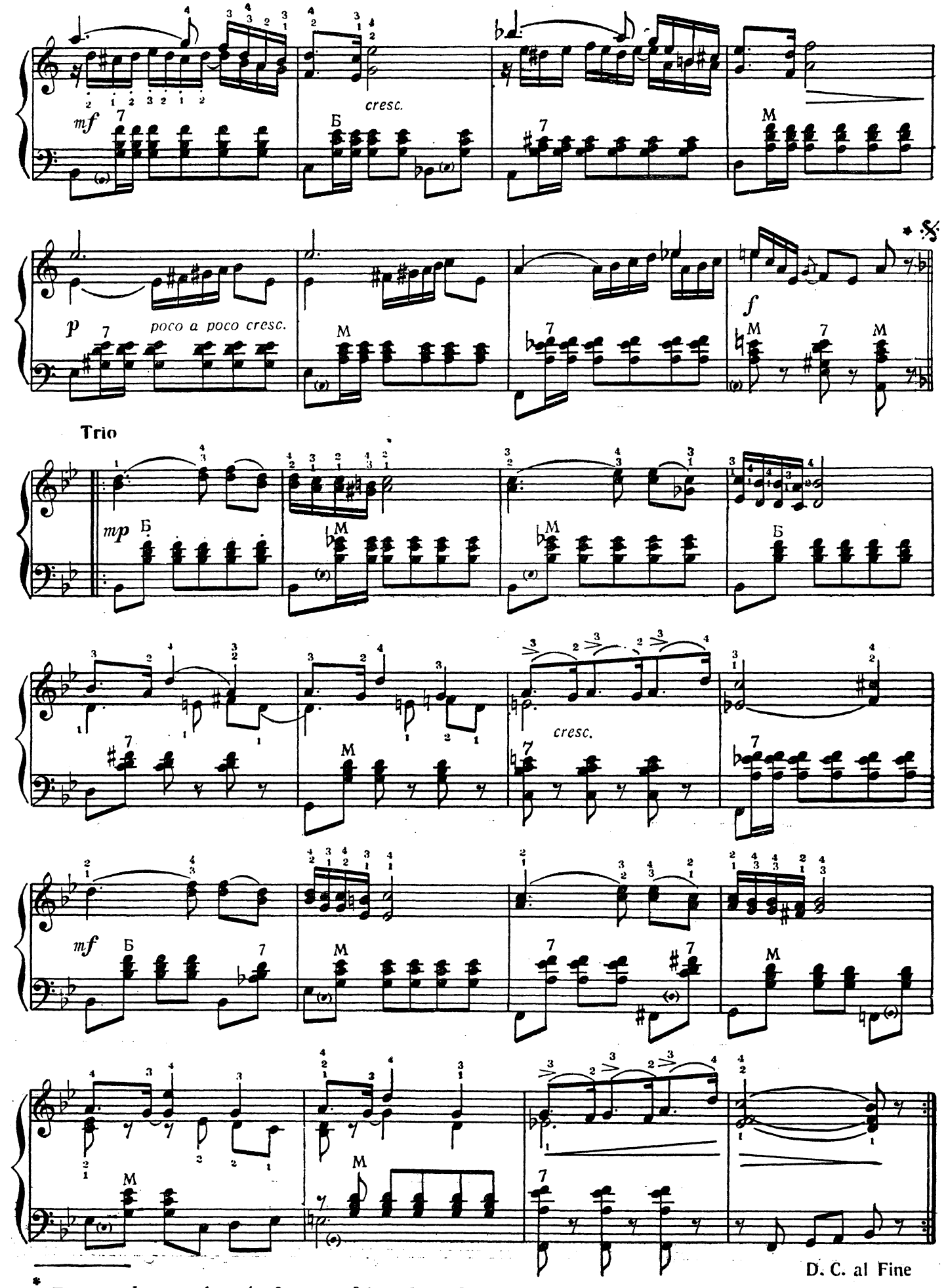

* Повторити I частину 1 раз (на 2-гу вольту) і перейти на Trio

Повторить I часть 1 раз (на 2-ю вольту) и перейти на Trio

ВЕНГЕРКА

Є. Юцевич

ВЕНГЕРКА

Е. Юцевич

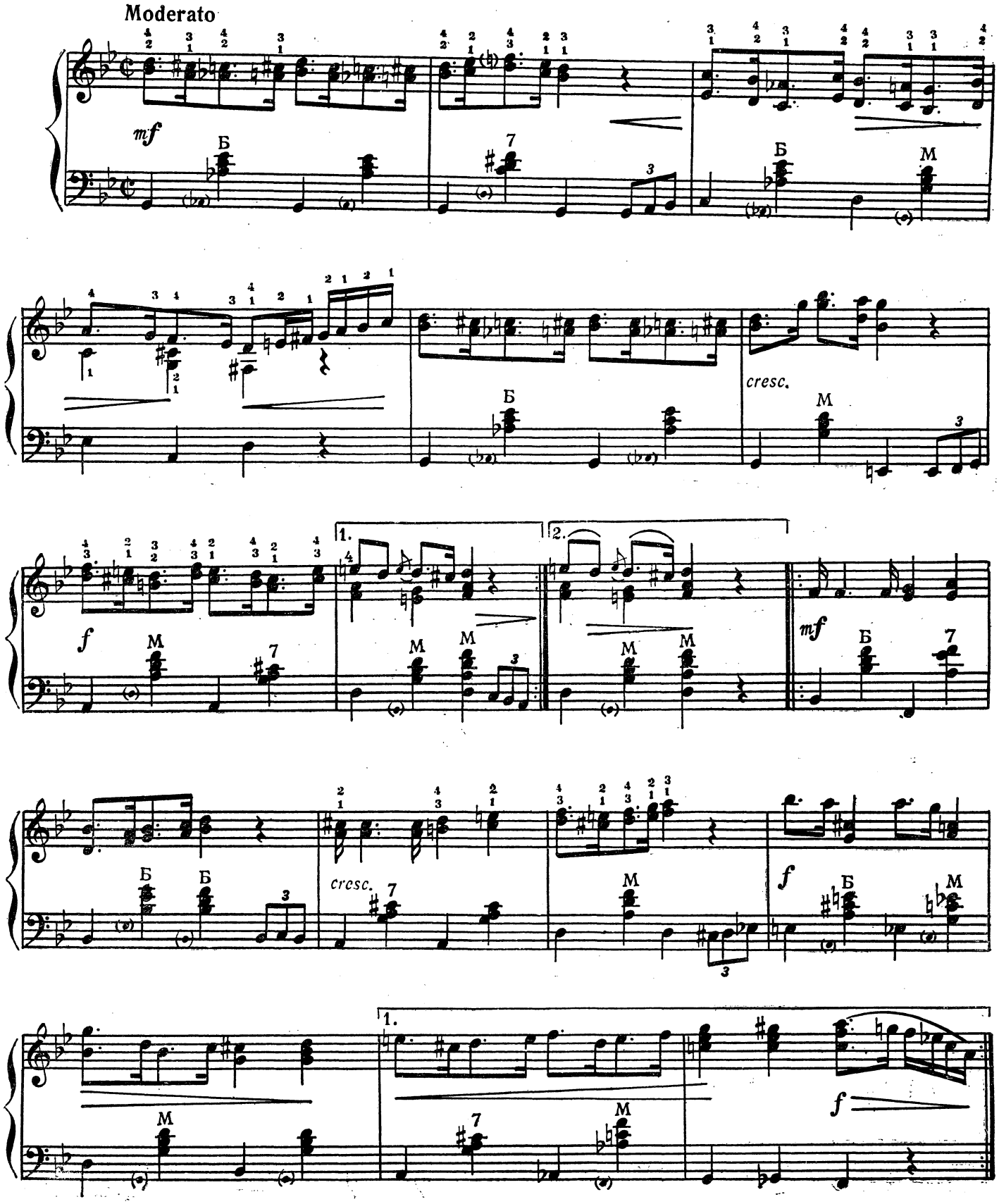

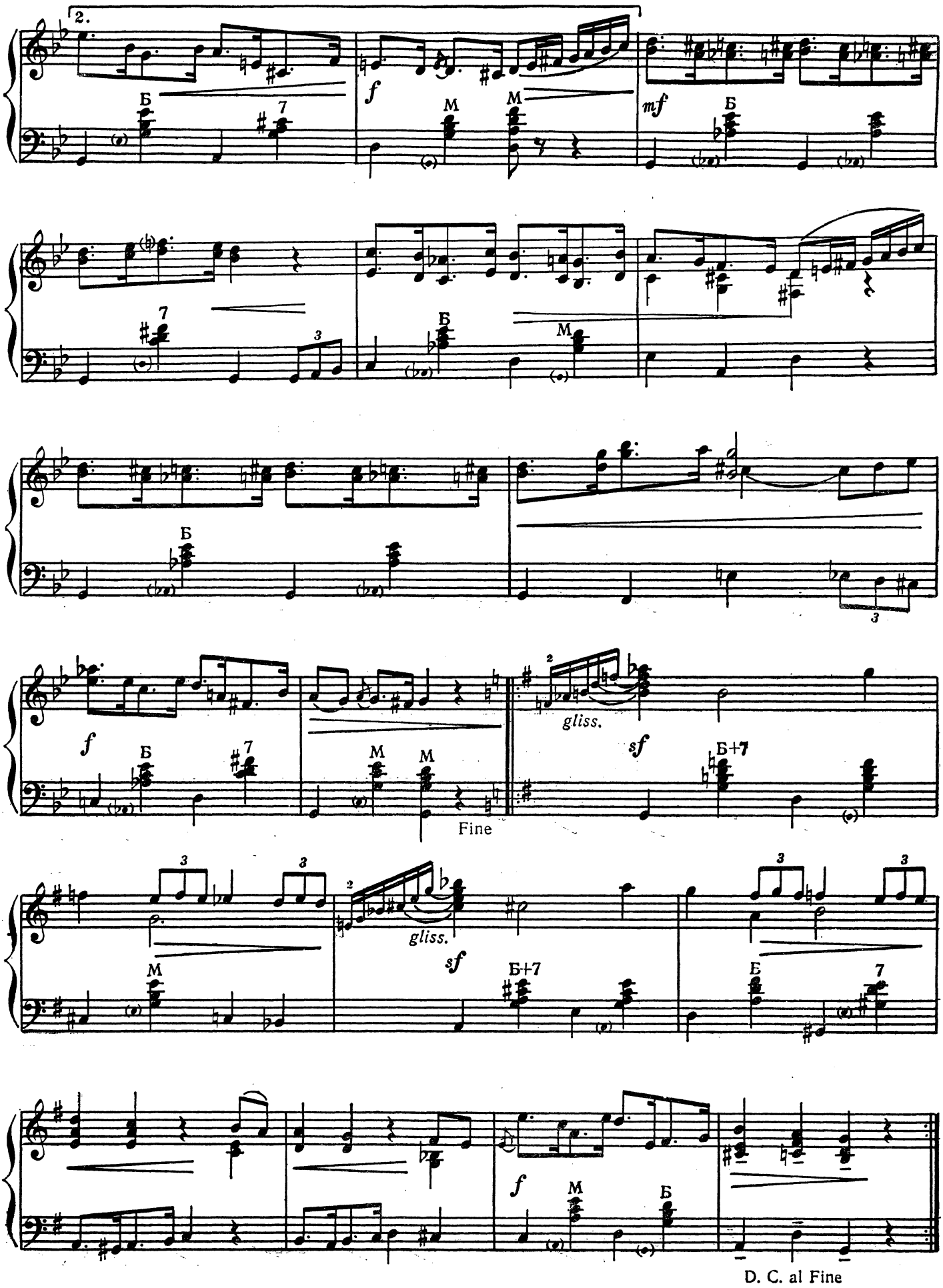
2.
Б
7
f
М
М
mf
Б
7
3
Б
М
Б
f
Б
7
М
М
Fine
2
gliss.
sf
Б+7
3
3
2
gliss.
sf
М
Б+7
3
3
Б
7
f
М
Б
D. C. al Fine

«ВЫЙДУ ЛЬ Я НА РЕЧЕНЬКУ»

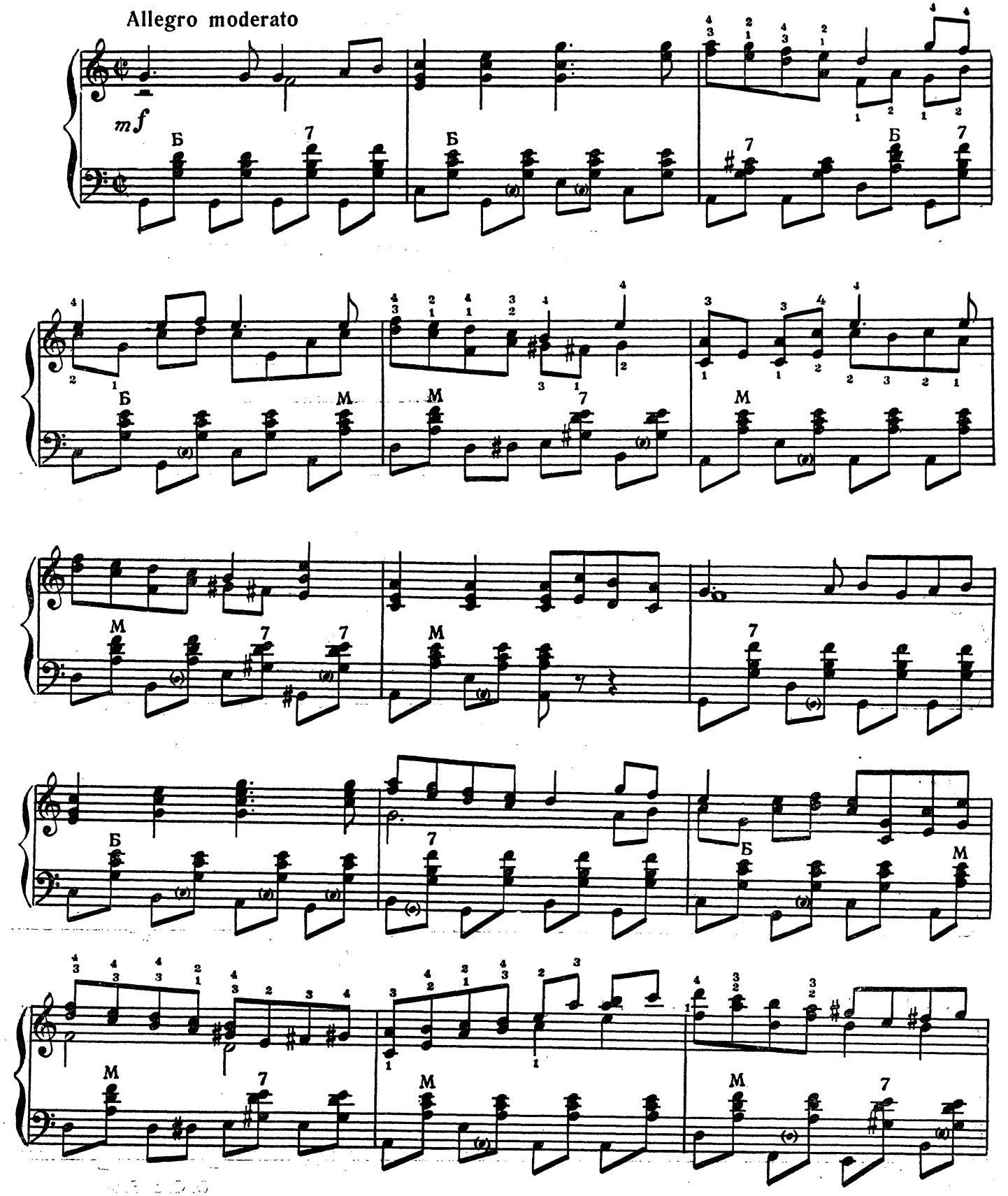

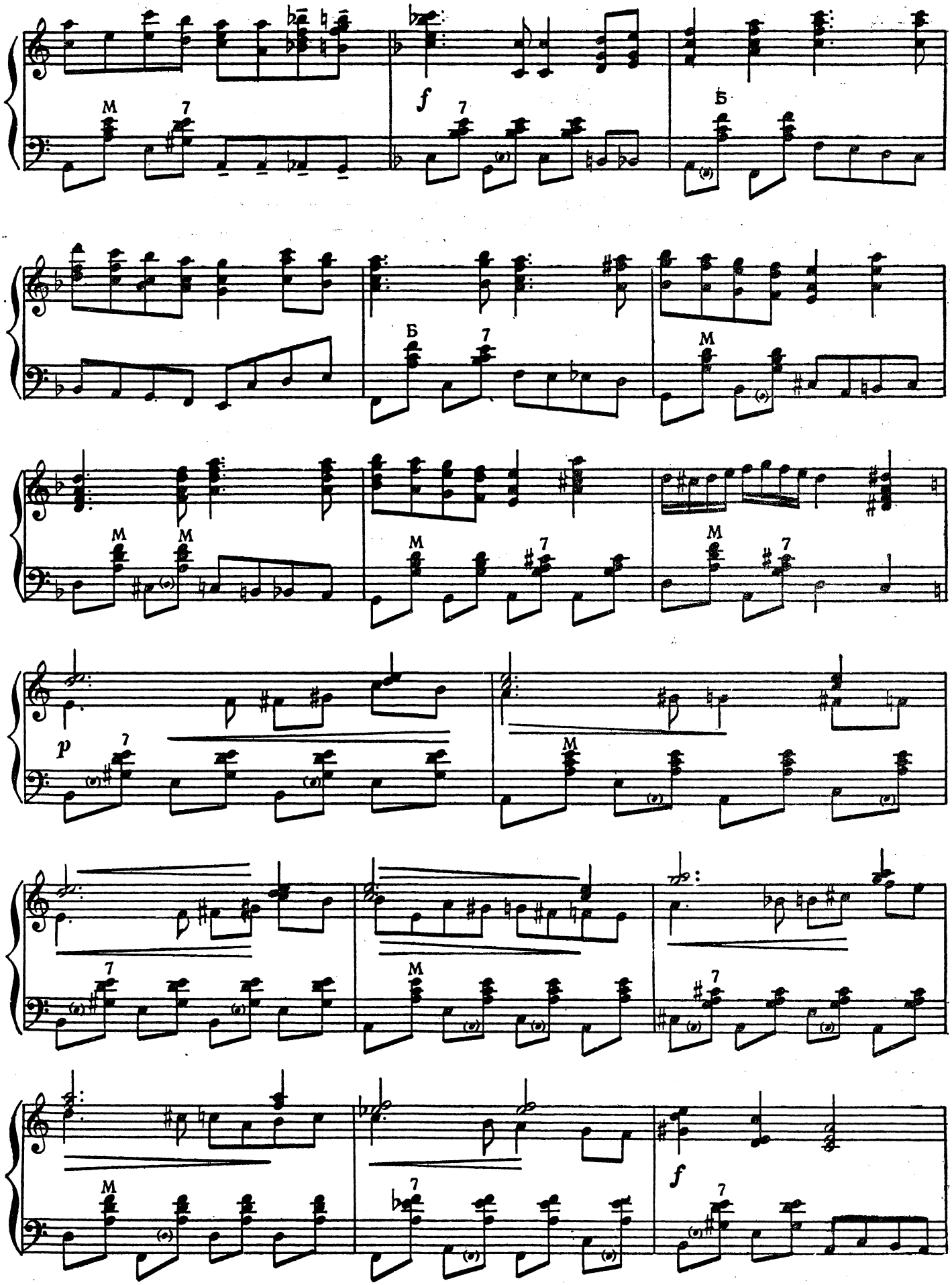
M
7
f
Б
Б
7
M
M
M
M
7
M
7
p
7
M
7
M
7
M
7
f
7

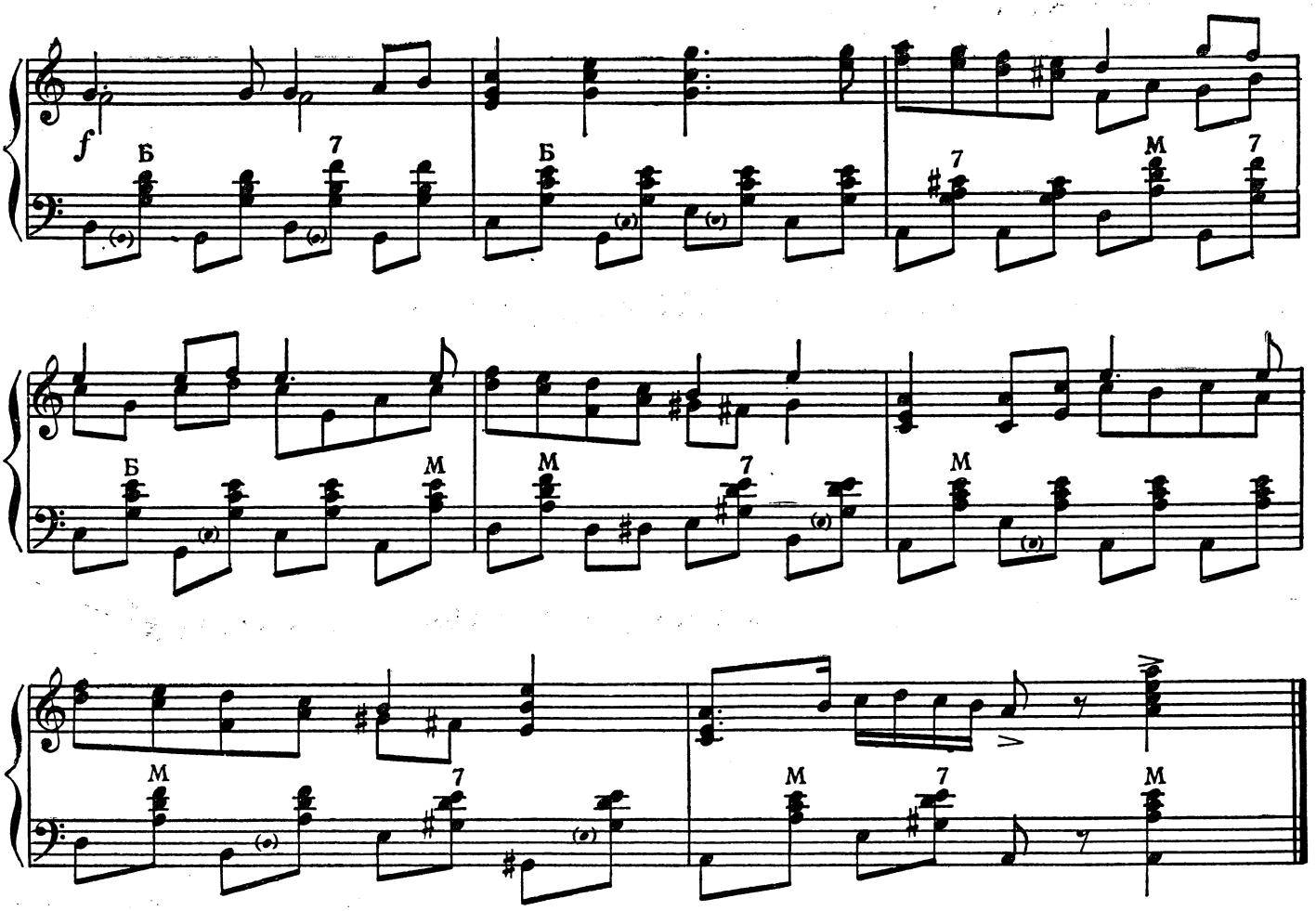

ПОЛЯНКА

ПОЛЯНКА

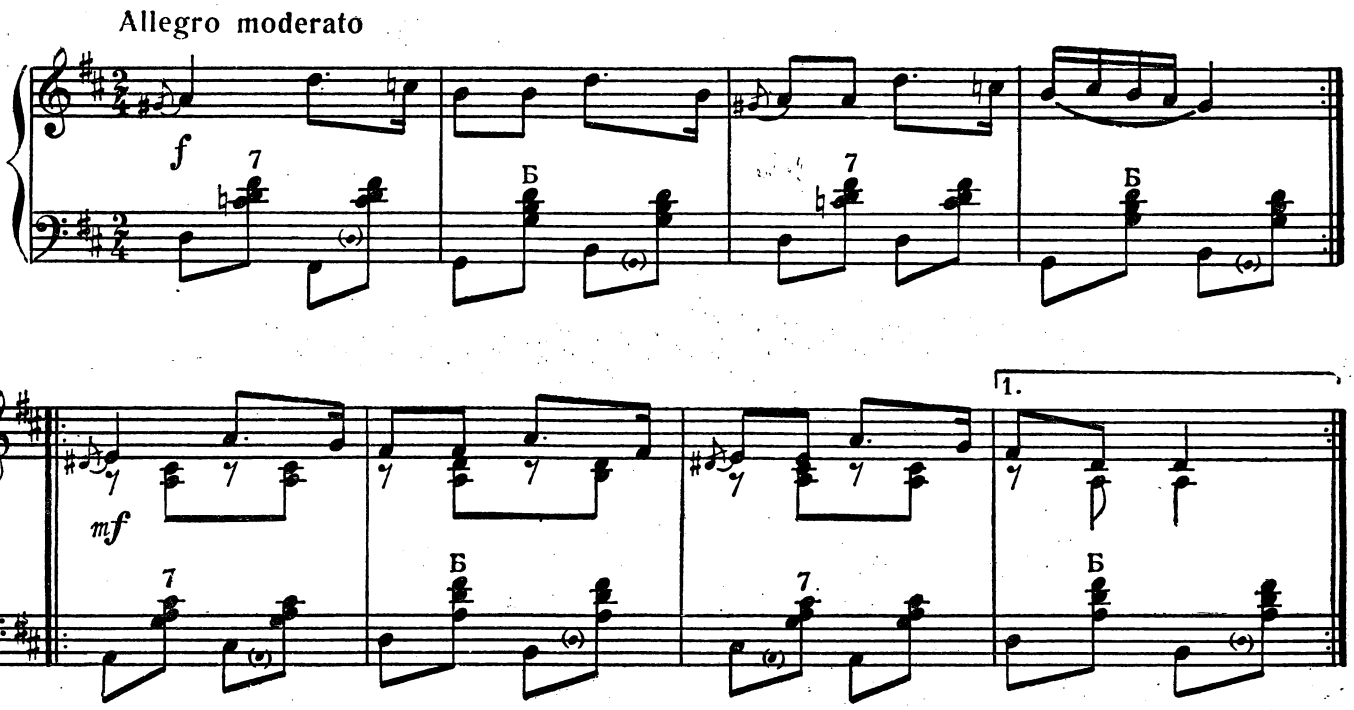

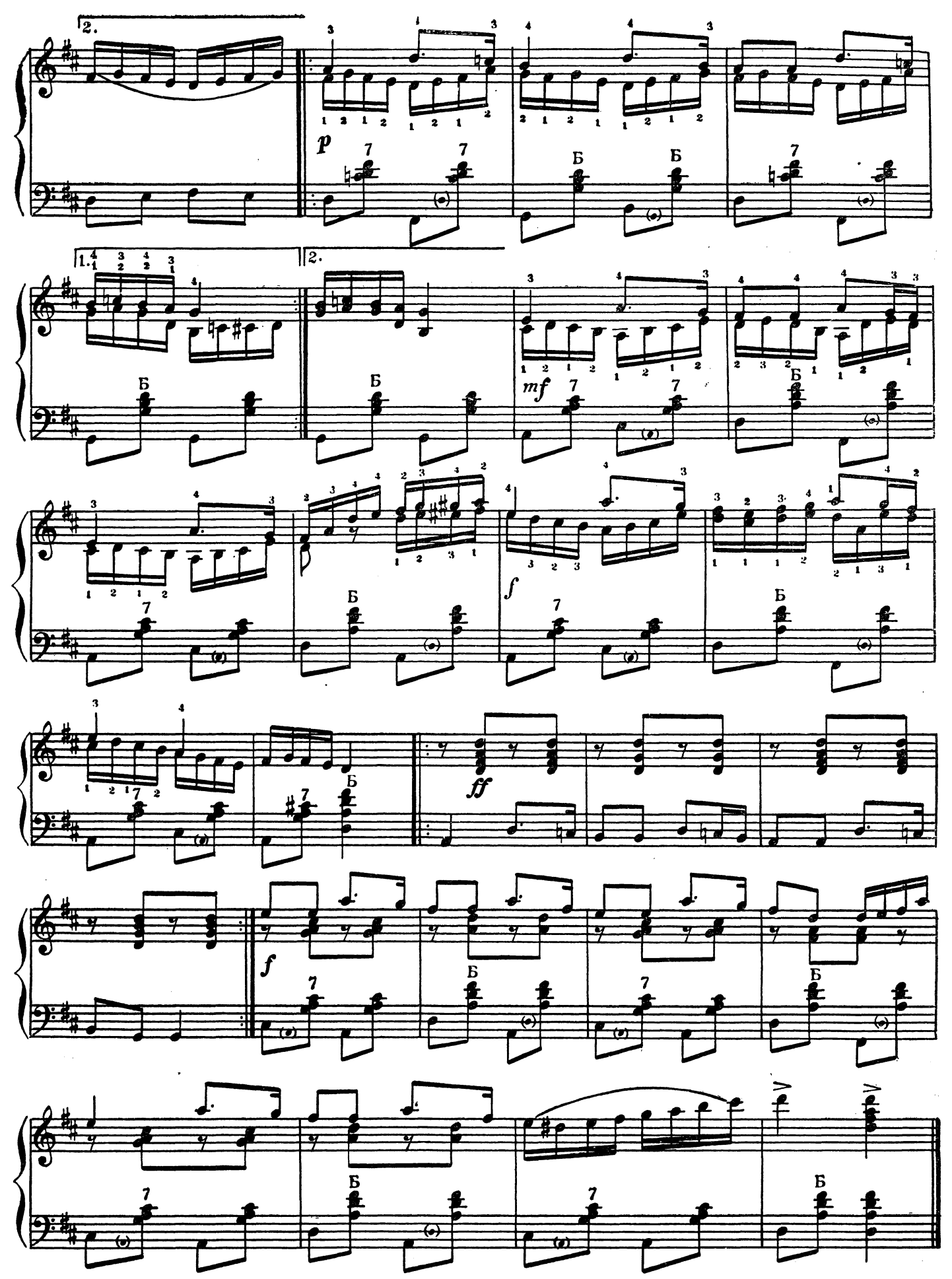
2.
p
1.
2.
mf
f
ff
f
Б

ПОДГОРКА

Moderato

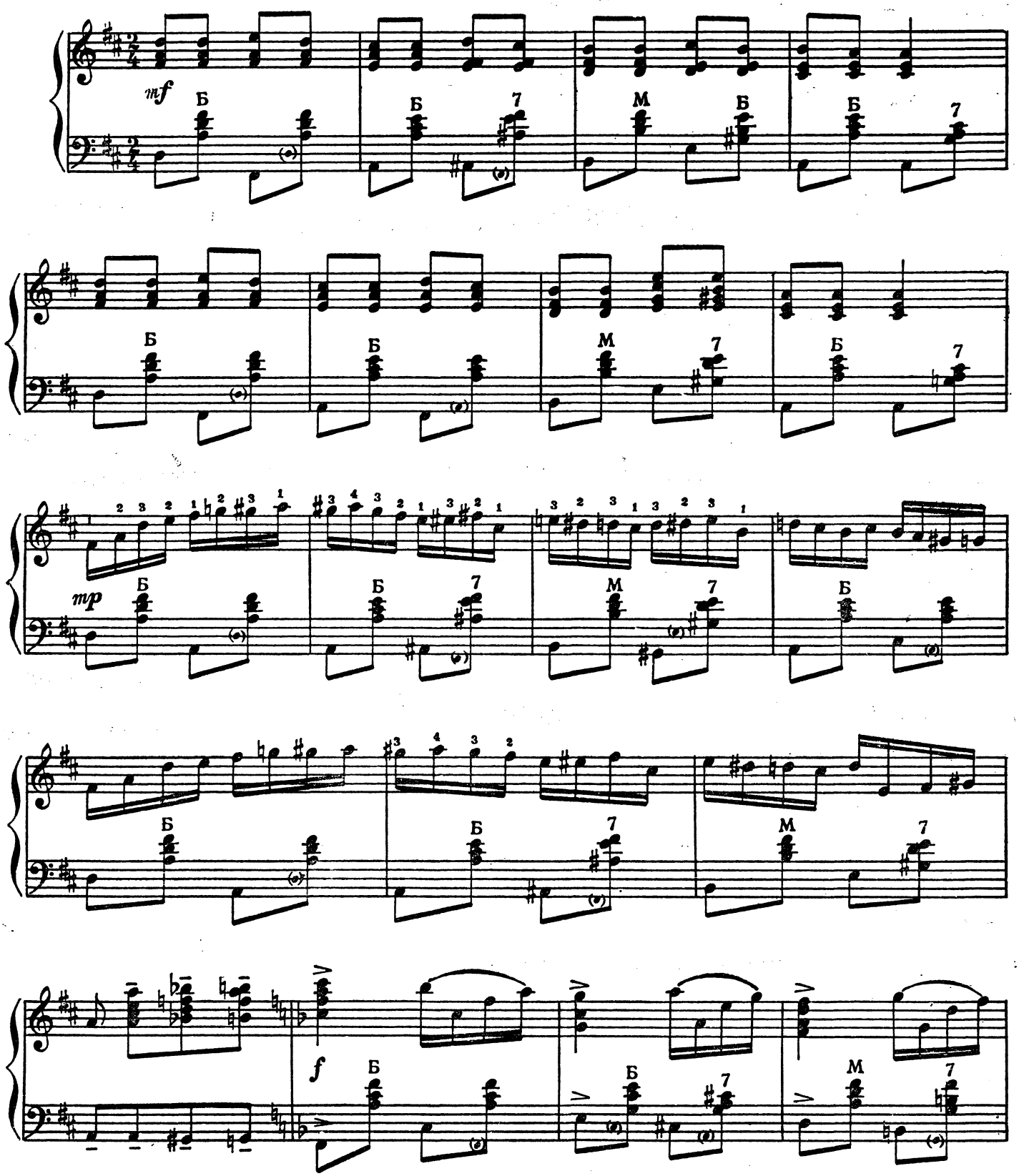

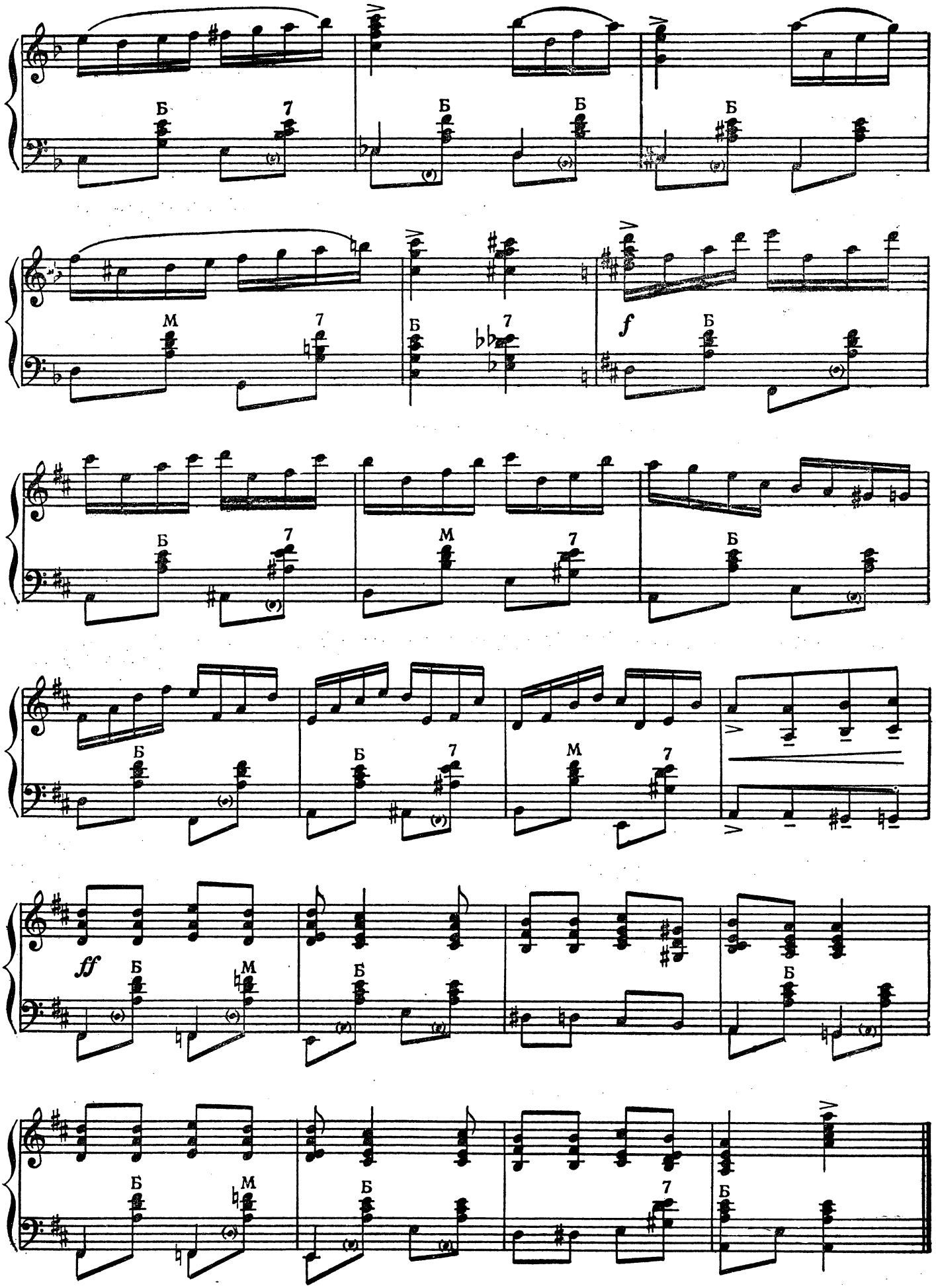
Б
7
Б
Б
Б
М
7
Б
7
f
Б
Б
7
М
7
Б
Б
7
М
7
ff
Б
М
Б
Б
М
Б
7
Б

УКРАЇНСЬКИЙ БАЛЬНИЙ

К. Мясков

УКРАИНСКИЙ БАЛЬНЫЙ

К. Мясков

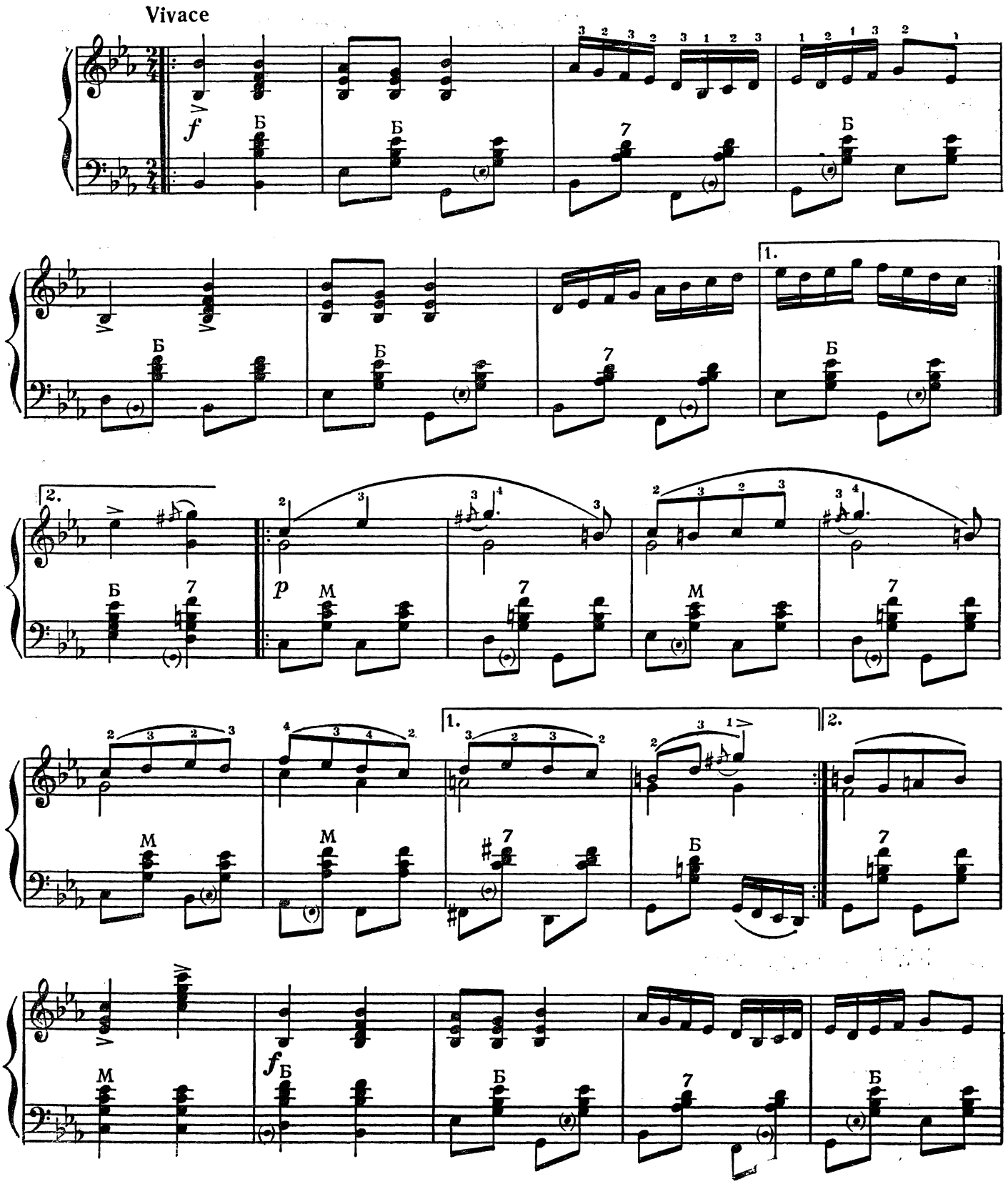

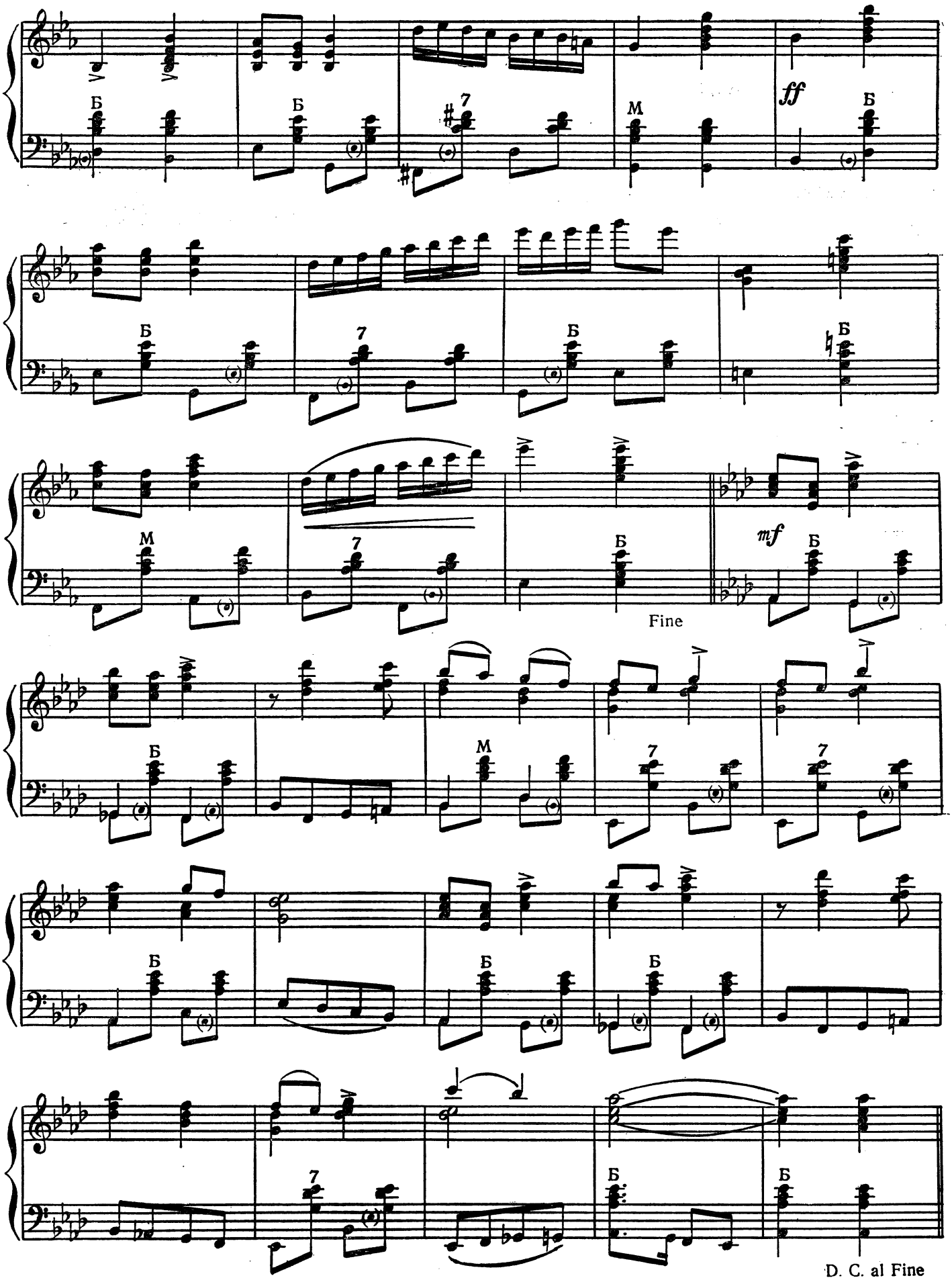
Б
Б
7
М
ff
Б
Б
7
Б
Б
М
7
Б
mf
Б
Fine
Б
М
7
7
Б
Б
Б
7
Б
Б
D. C. al Fine

КОЛОМИЙКА

К. Мясков

КОЛОМЫЙКА

К. Мясков

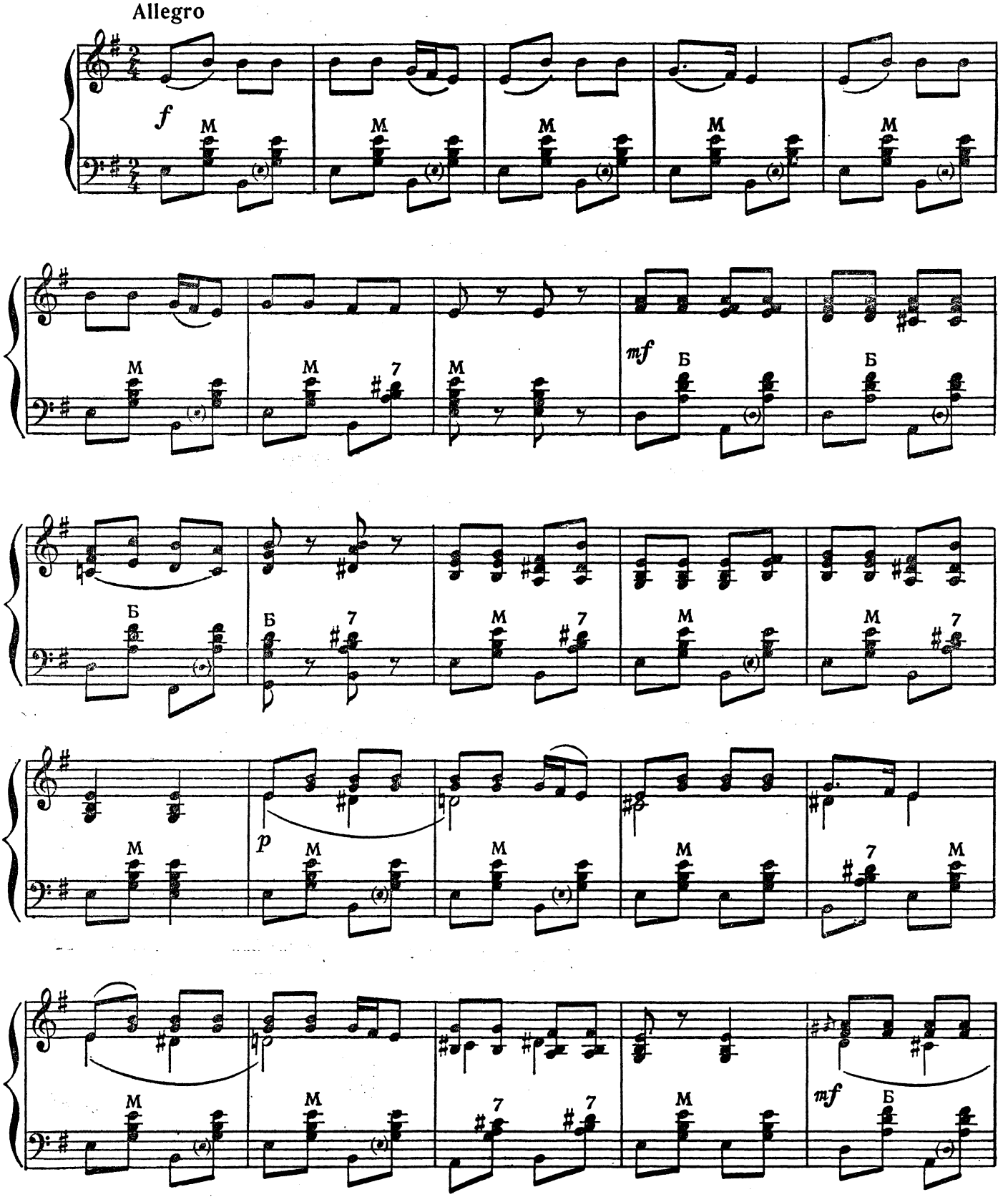

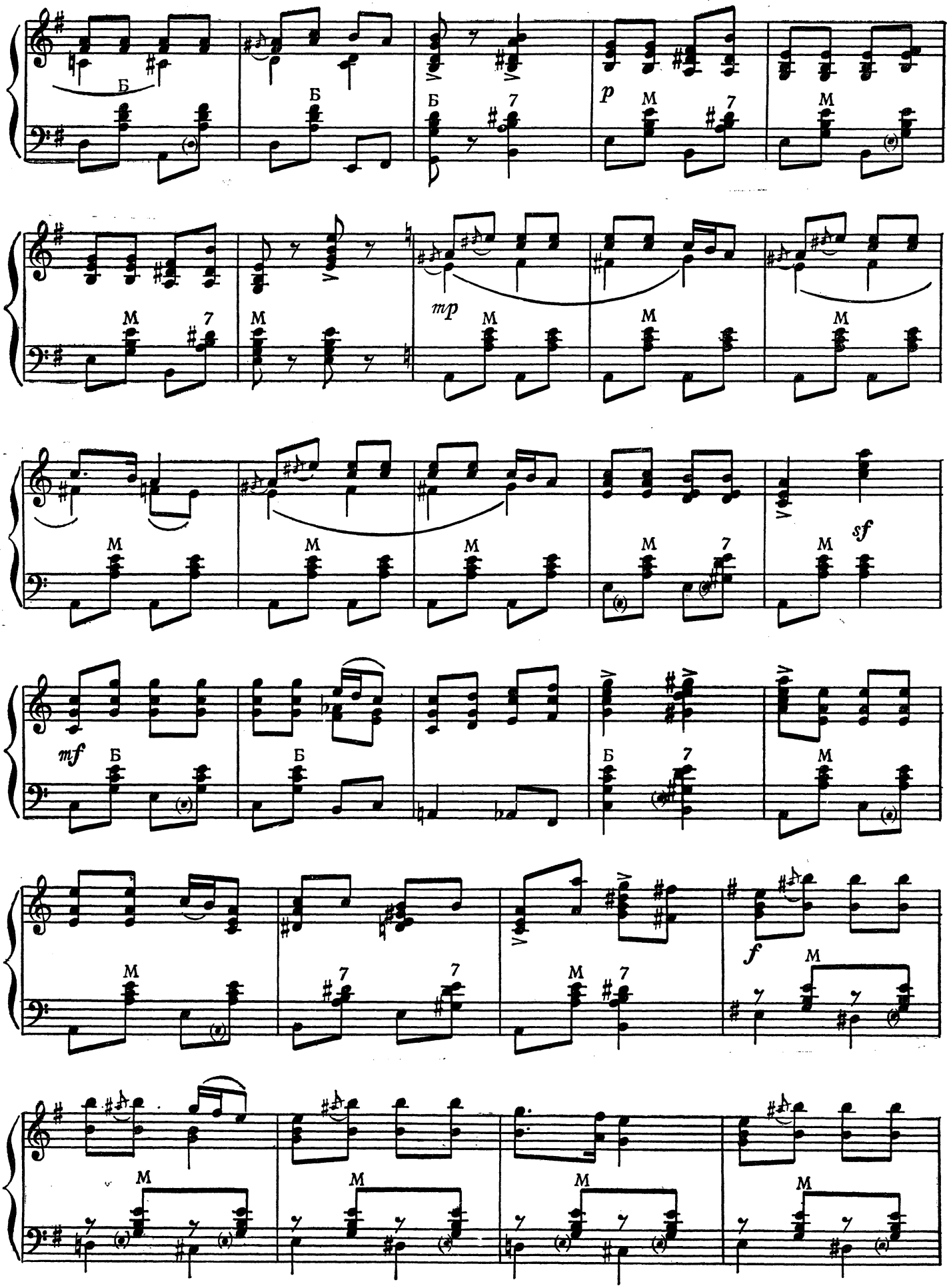
Б
Б
Б
7
p
M
7
M
M
7
M
mp
M
M
M
M
M
sf
mf
Б
Б
Б
7
M
M
7
7
M
7
f
M
M
M
M
M

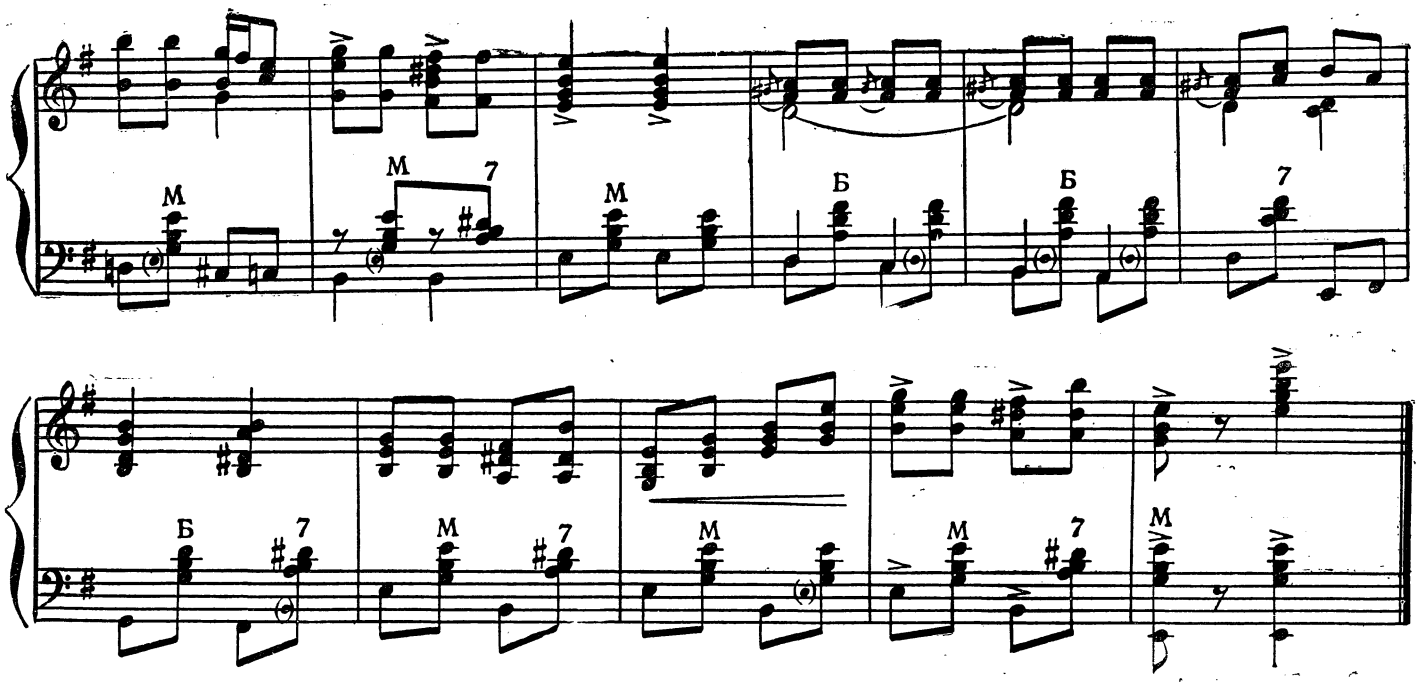

ФІГУРНИЙ ВАЛЬС

К. Мясков

ФИГУРНЫЙ ВАЛЬС

К. Мясков

Tempo di Valse

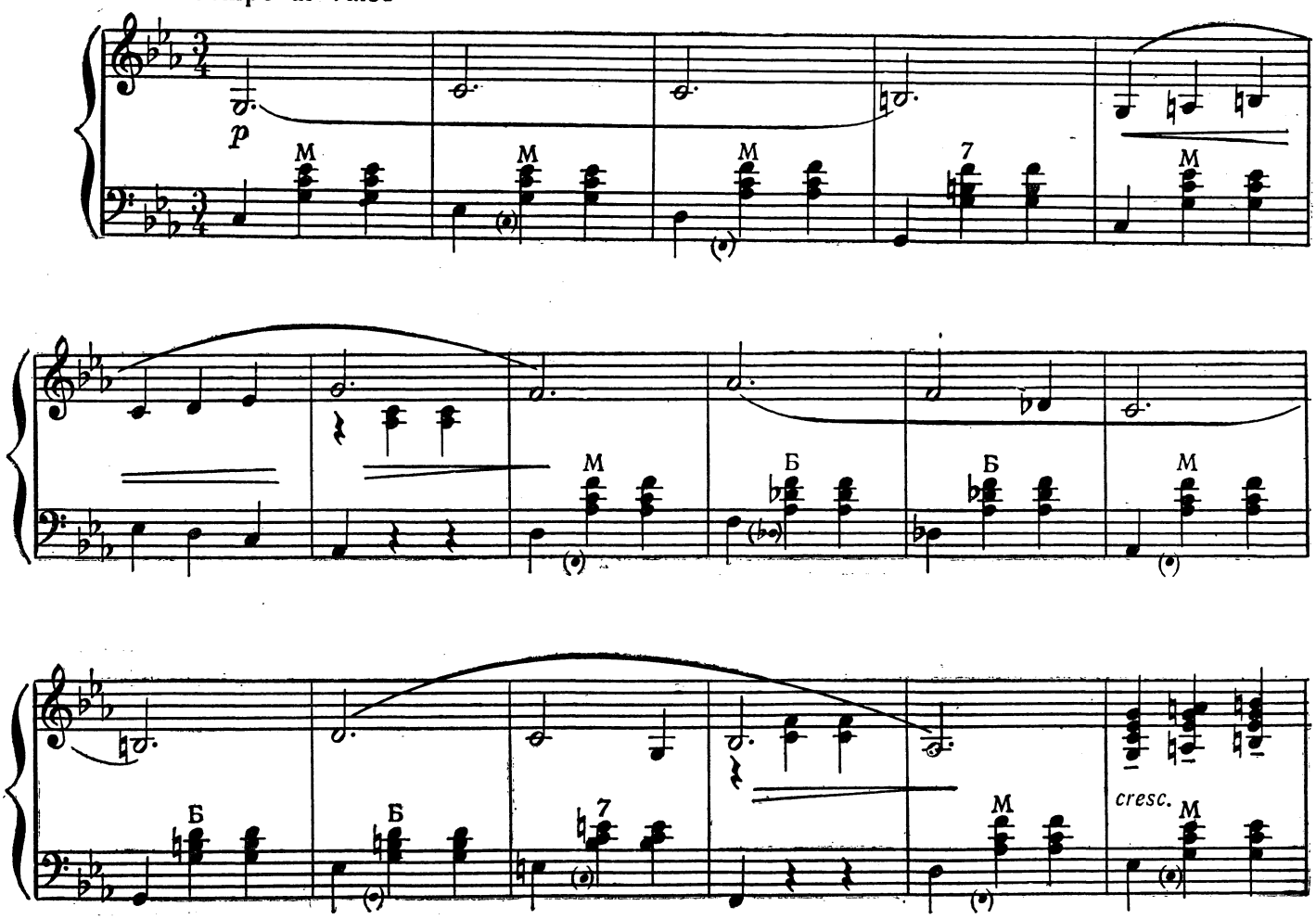

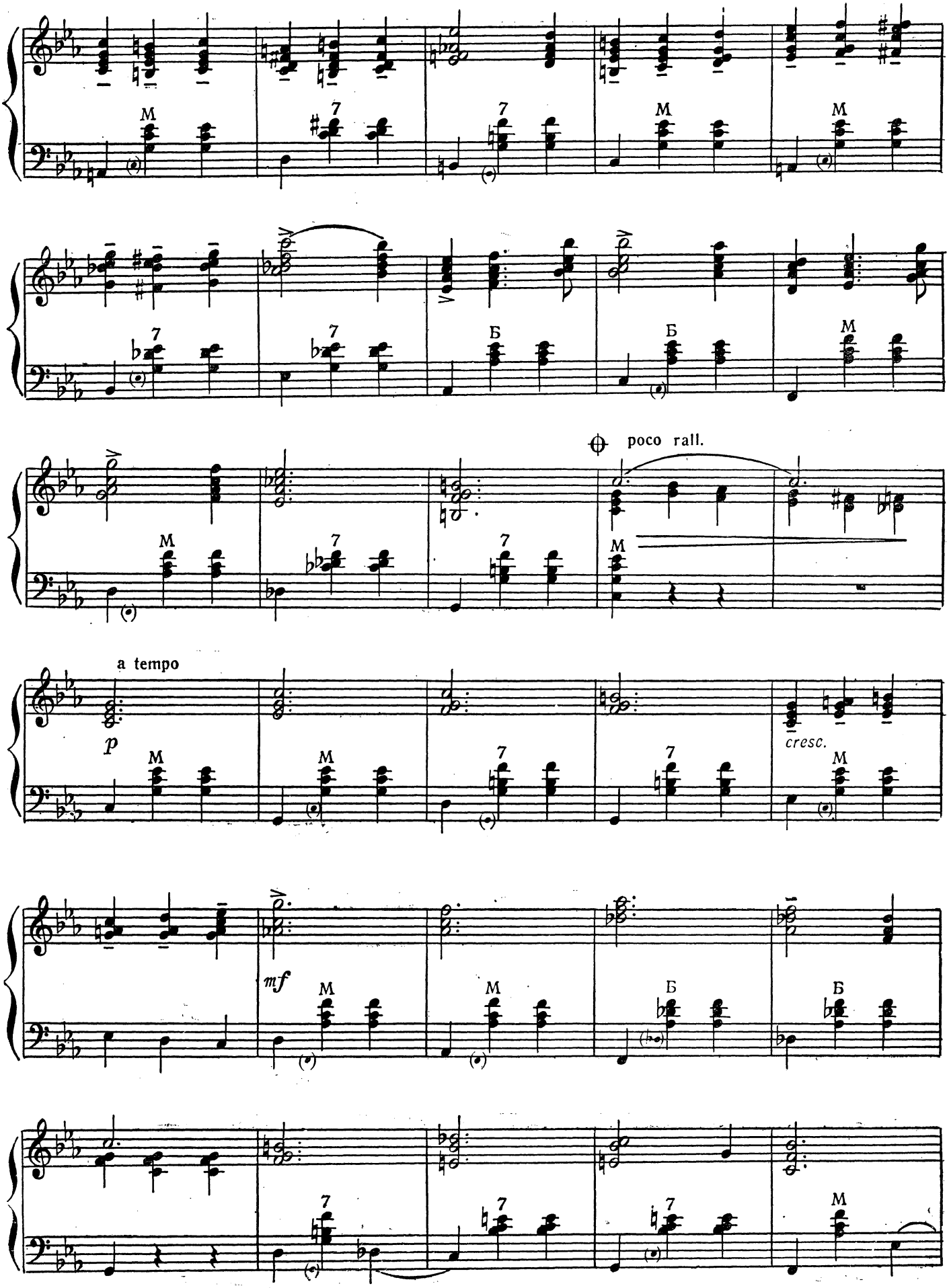
poco rall.
a tempo
p
cresc.
mf

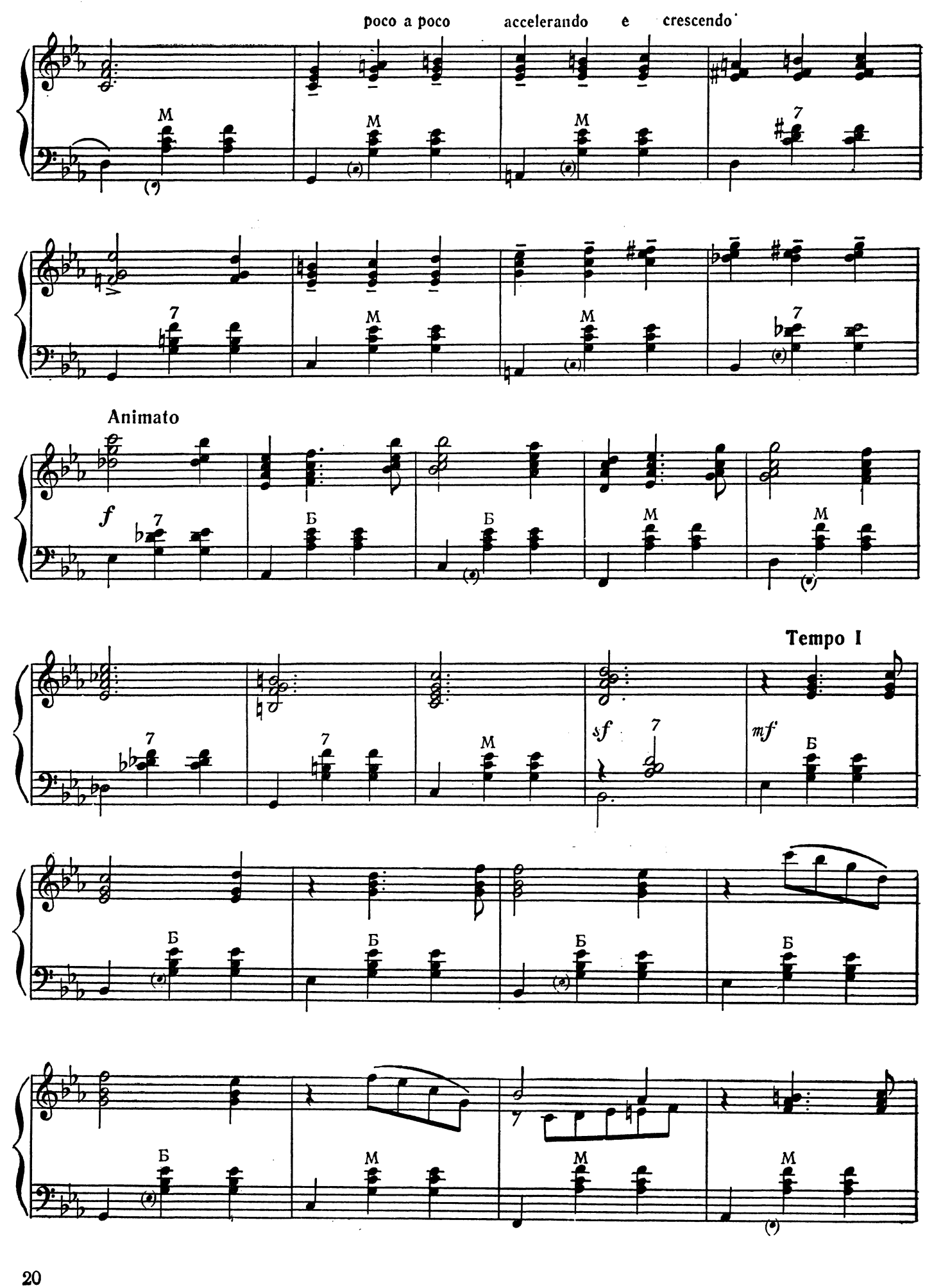
poco a poco accelerando e crescendo
Animato
Tempo I

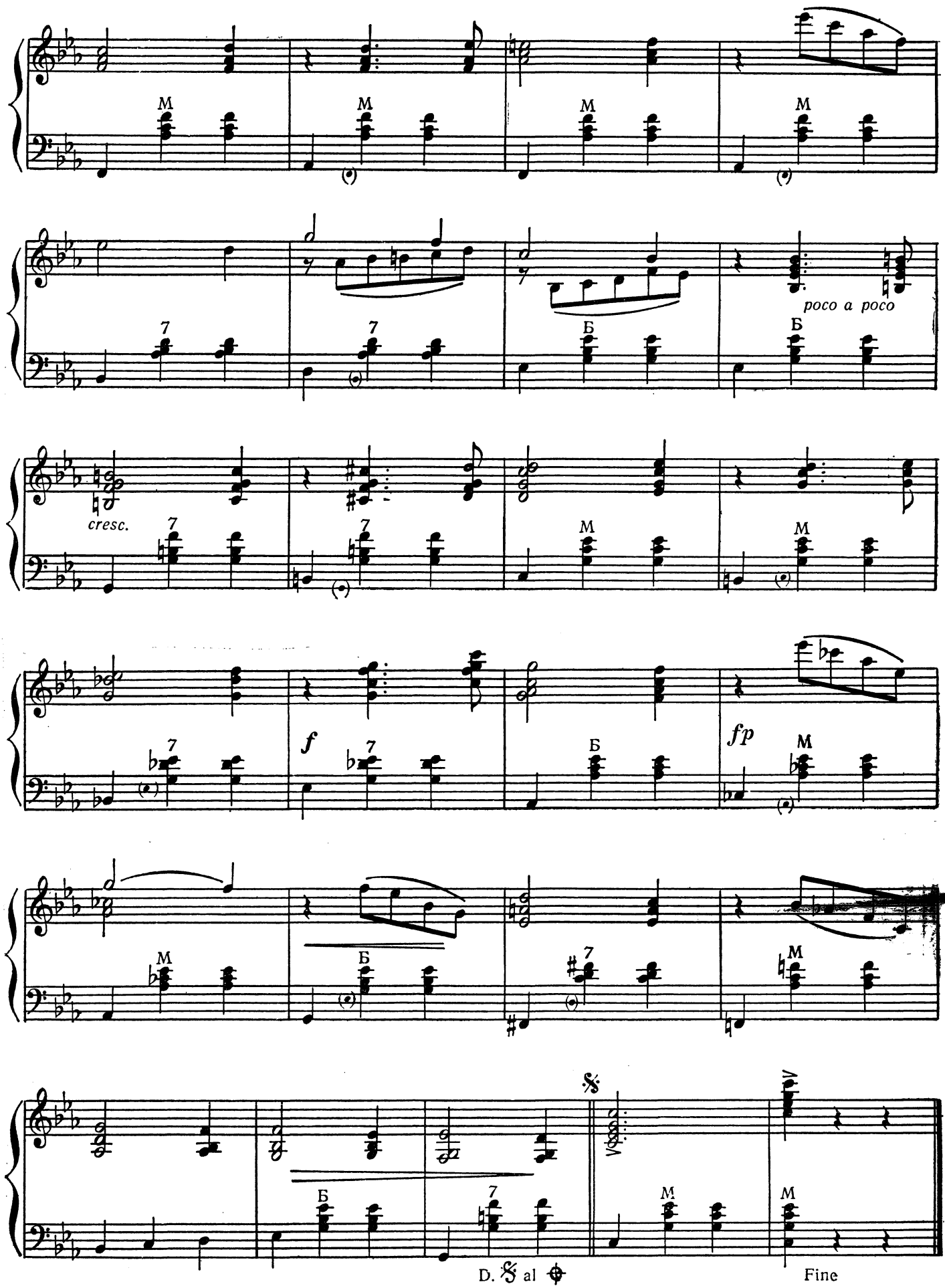
poco a poco
cresc.
f
fp
D. 𝄋 al ⊕
Fine

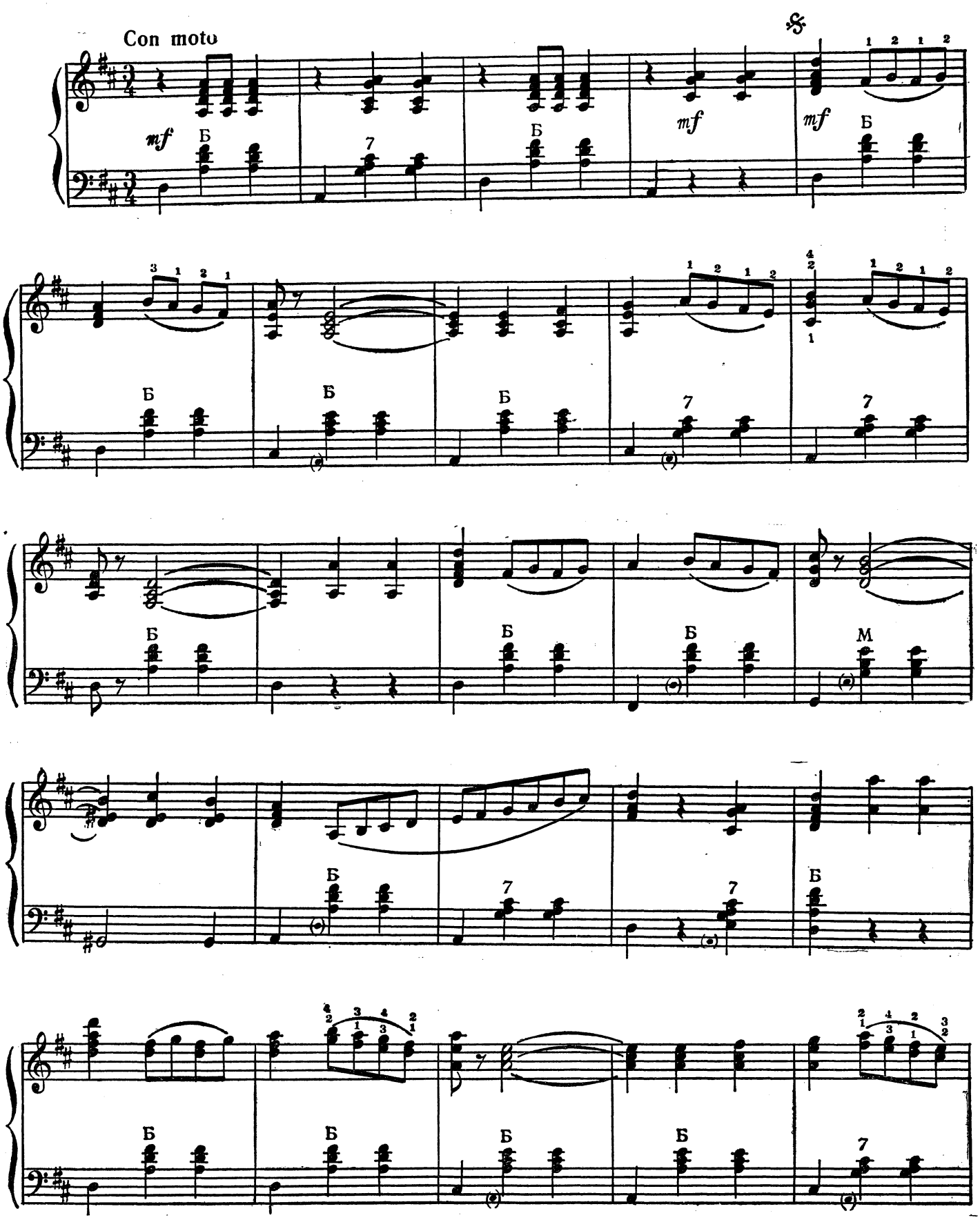
Con moto
mf
Б
mf
mf
Б
Б
Б
Б
Б
7
7
Б
Б
Б
Б
Б
М
Б
7
7
Б
Б
Б
Б
Б
Б
7

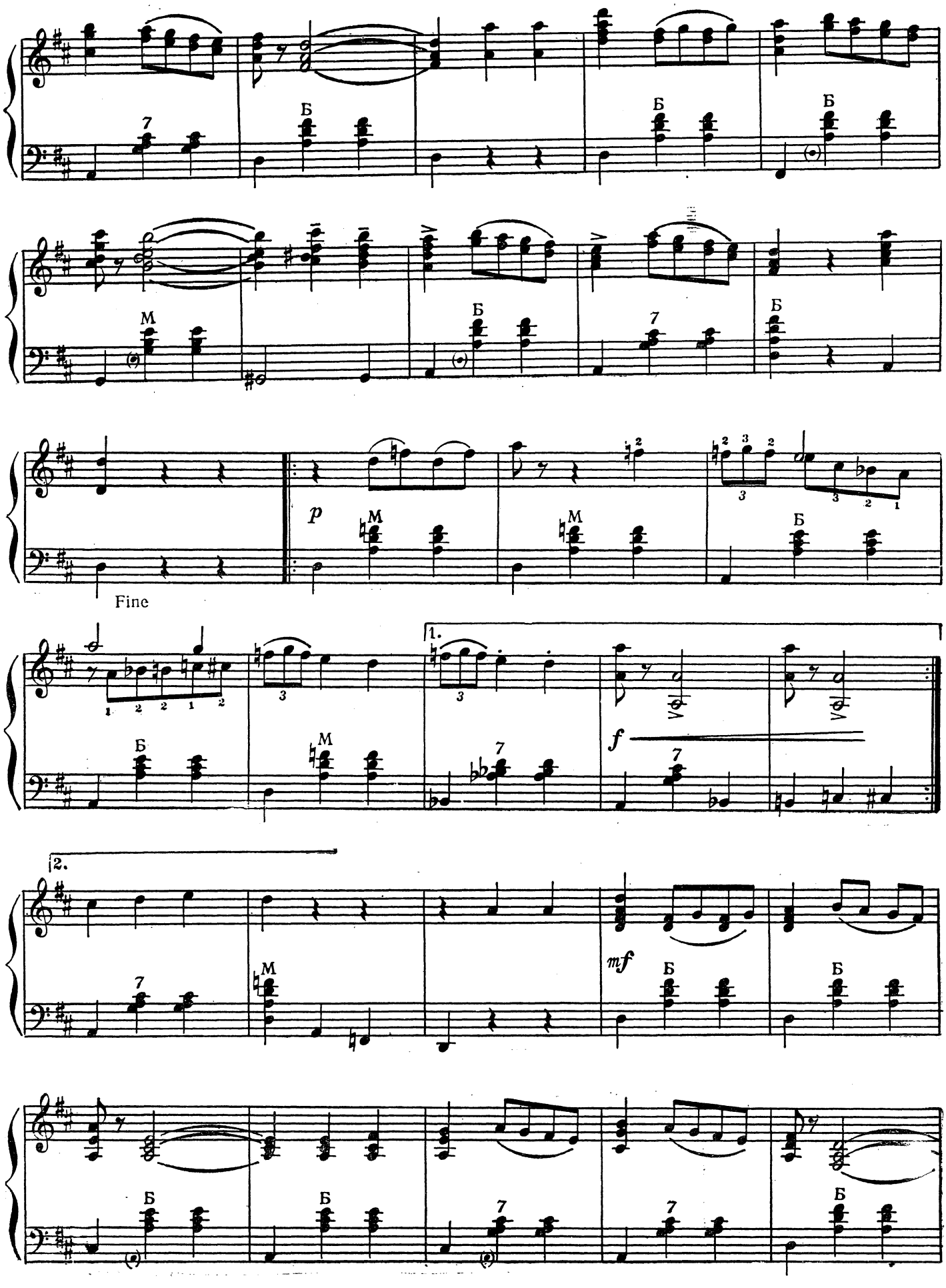
Б
Б
Б
M
Б
7
Б
p
M
M
Б
Fine
1.
f
Б
M
7
2.
M
7
mf
Б
Б
Б
Б
7
7
Б

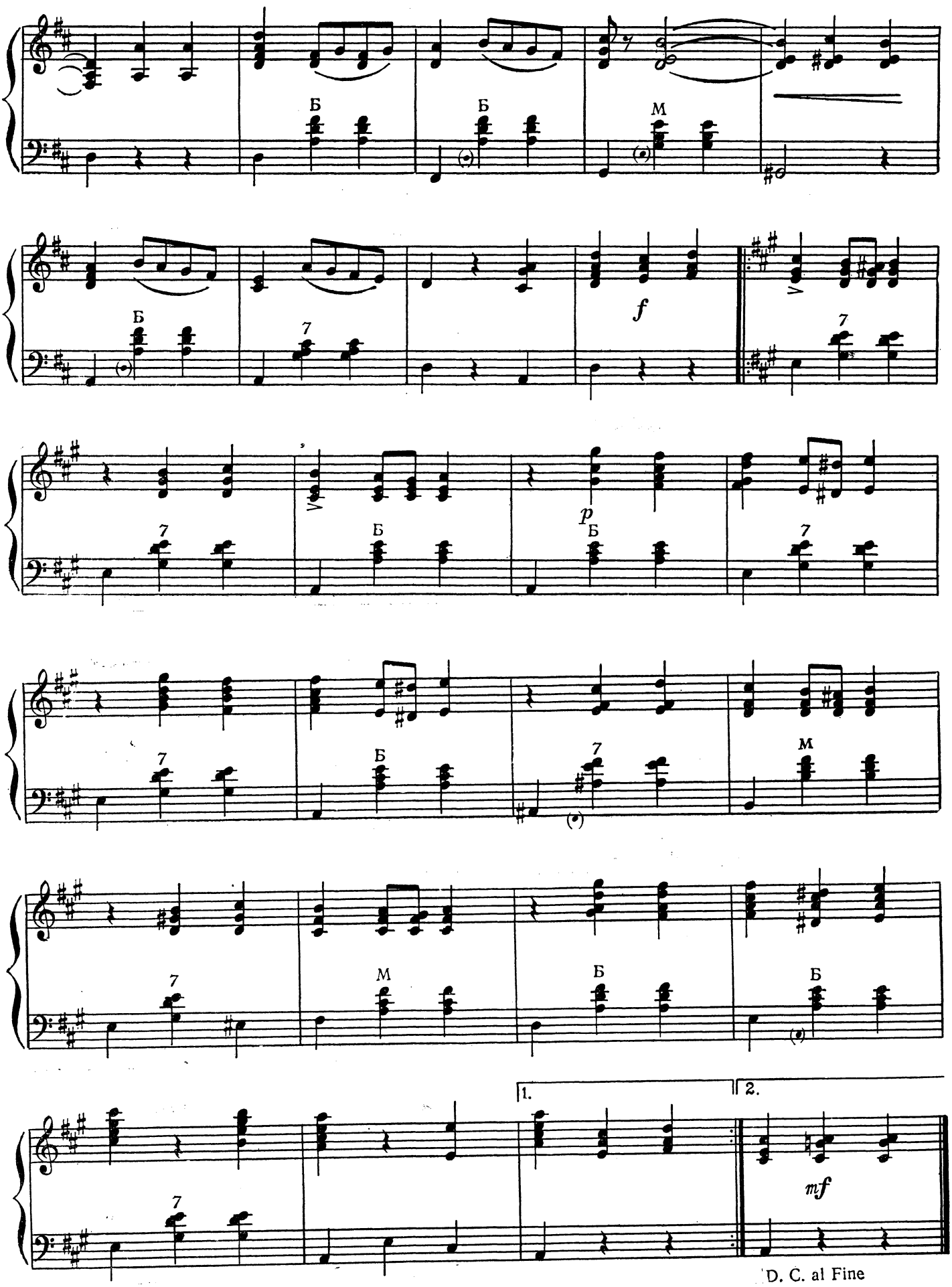
Б
Б
М
Б
7
f
7
p
Б
7
7
Б
7
М
7
М
Б
Б
7
1.
2.
mf
D. C. al Fine

ПАДЕКАТР

Allegretto

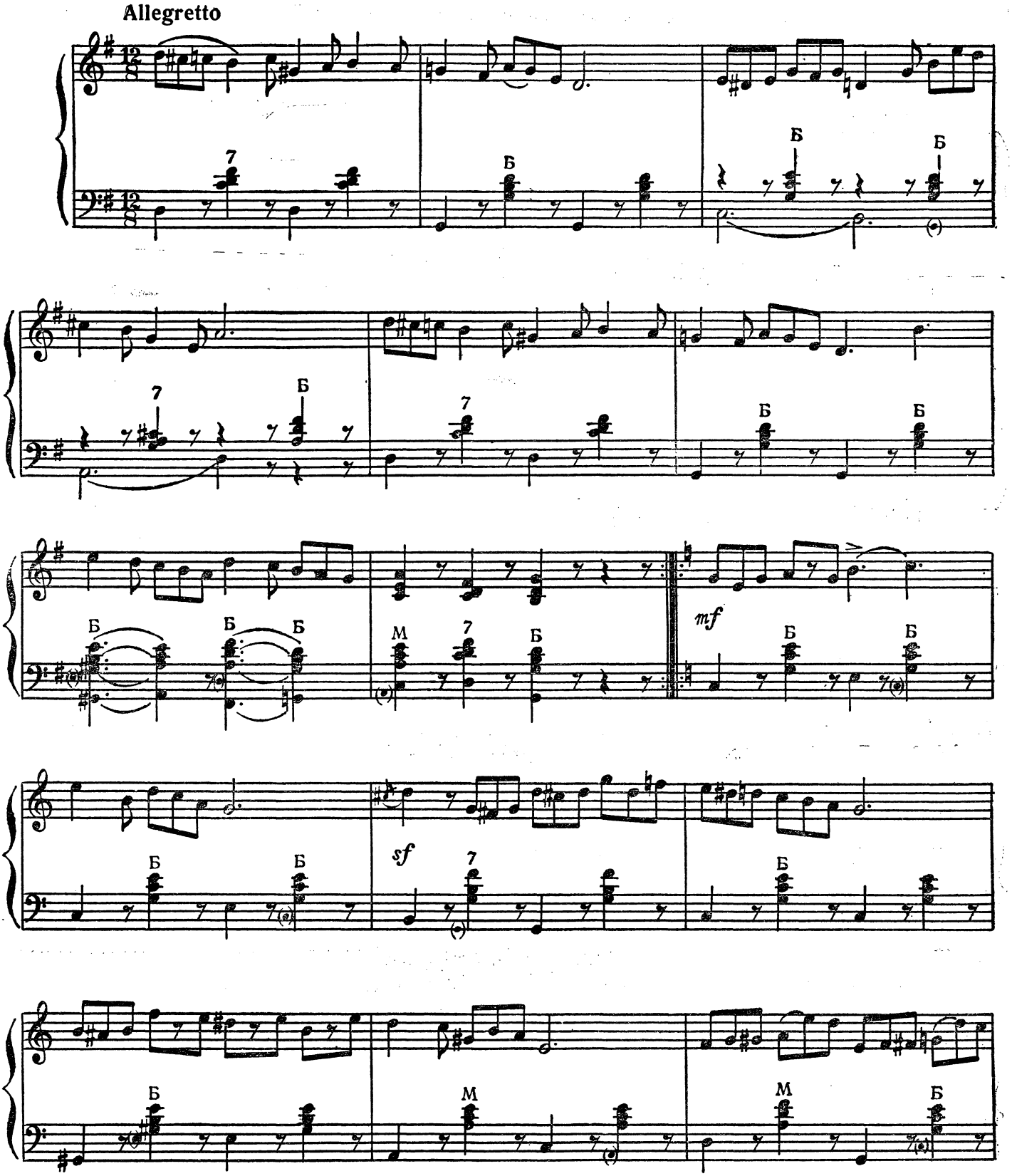

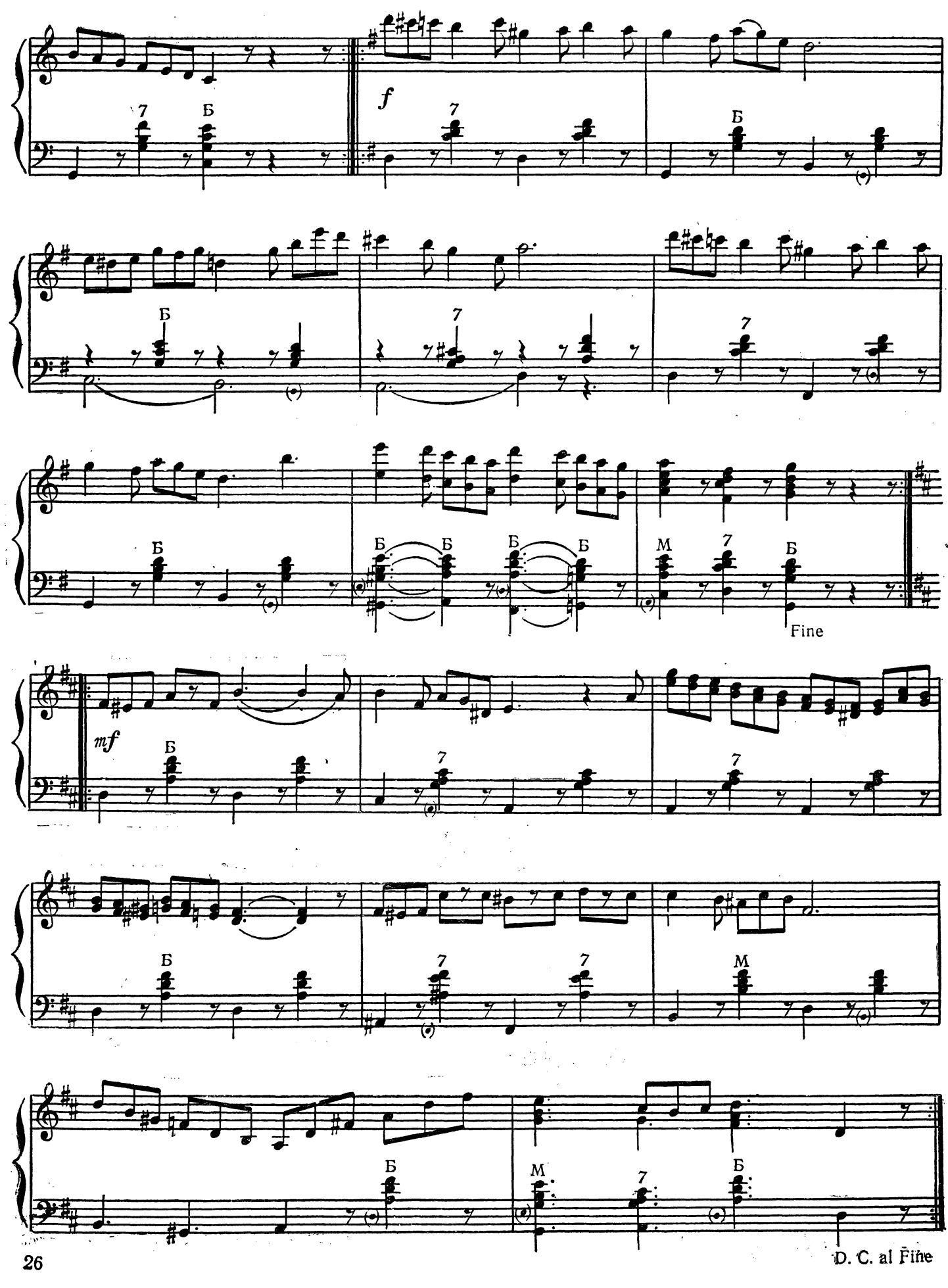
f
Б
7
Б
7
Б
Б
7
7
Б
Б
Б
Б
Б
М
7
Б
Fine
mf
Б
7
7
Б
7
7
М
Б
М
7
Б
D. C. al Fine

ВАЛЬС-МАЗУРКА

К. Мясков

К. Мясков

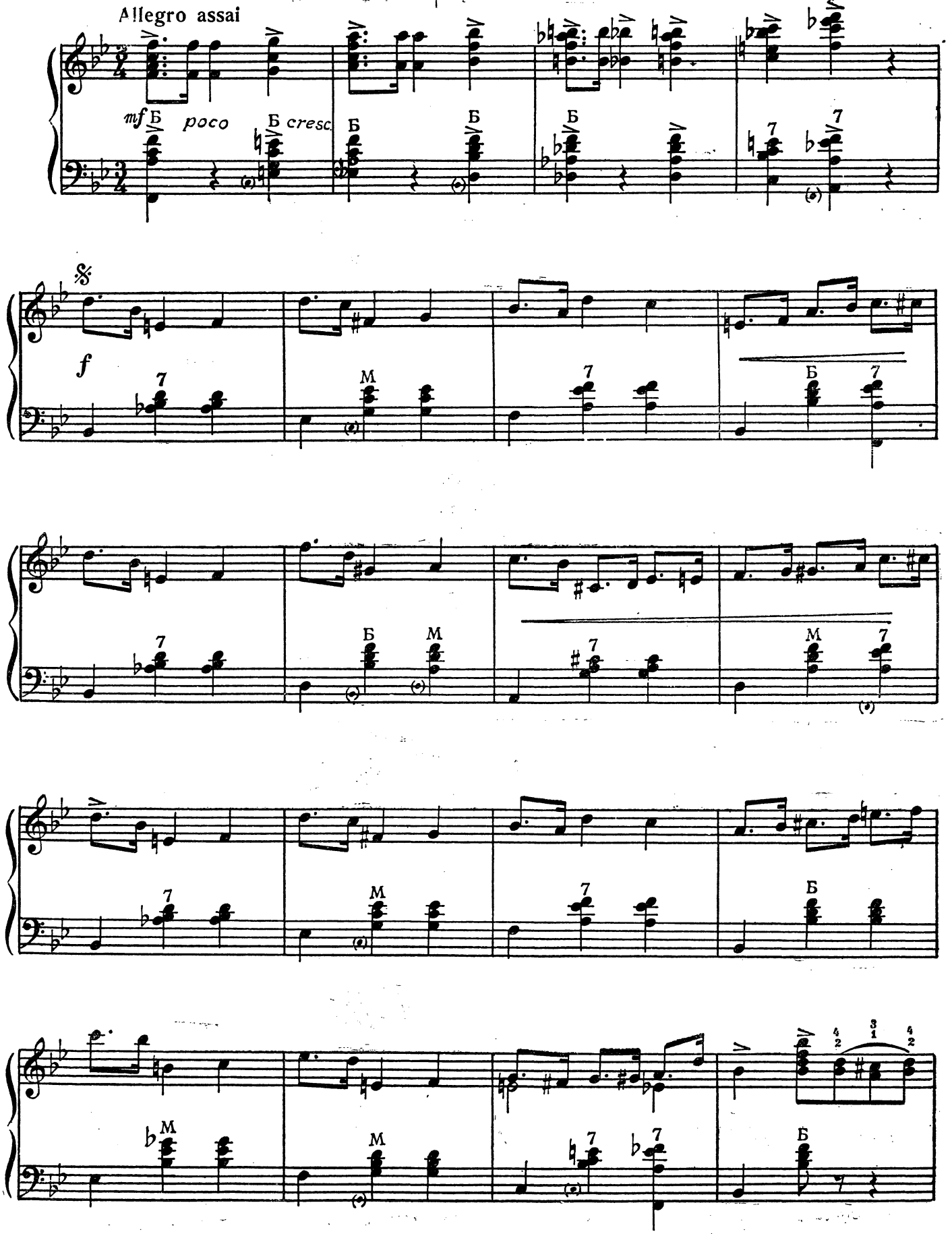

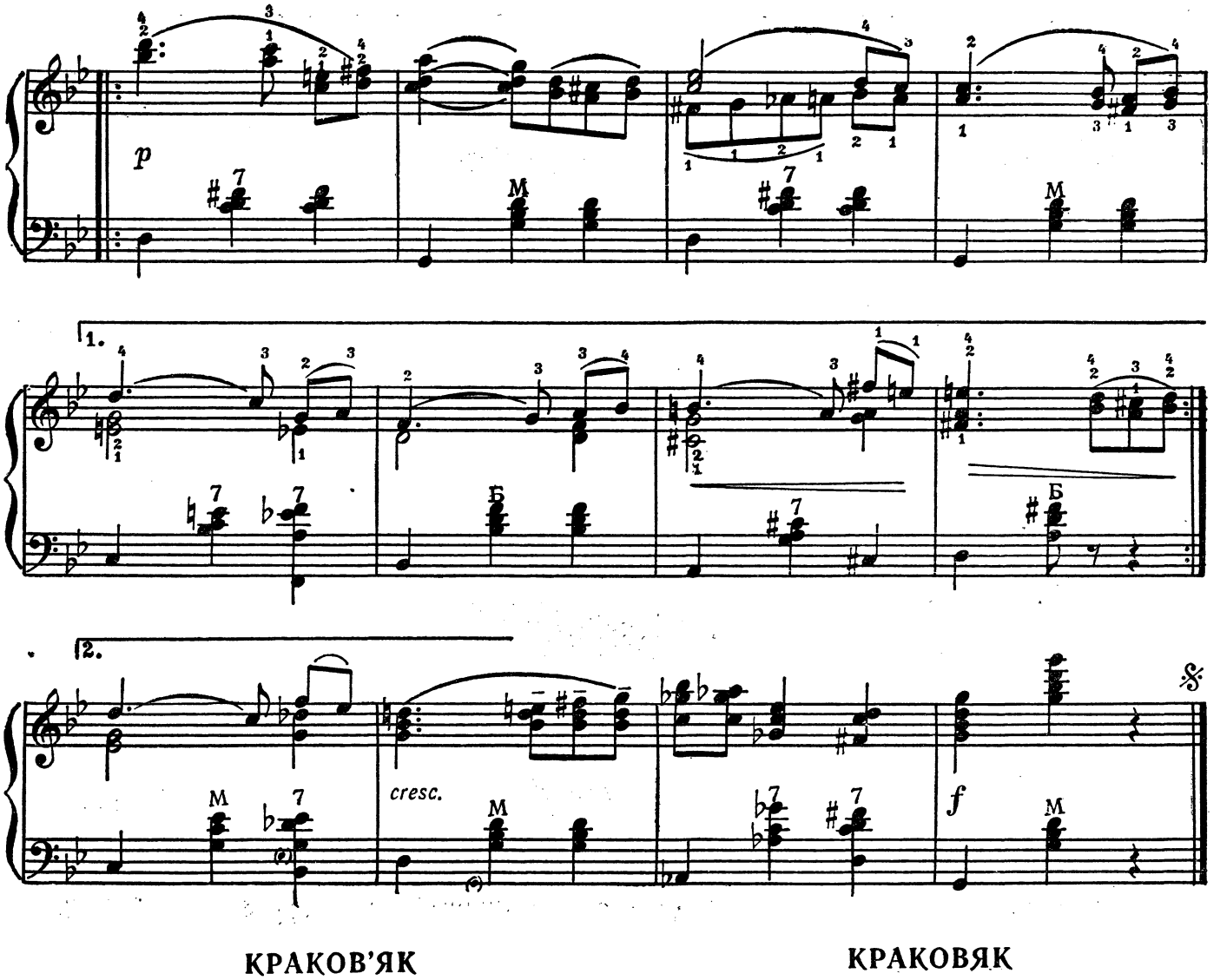

КРАКОВ'ЯК

Є. Юцевич

КРАКОВЯК

Е. Юцевич

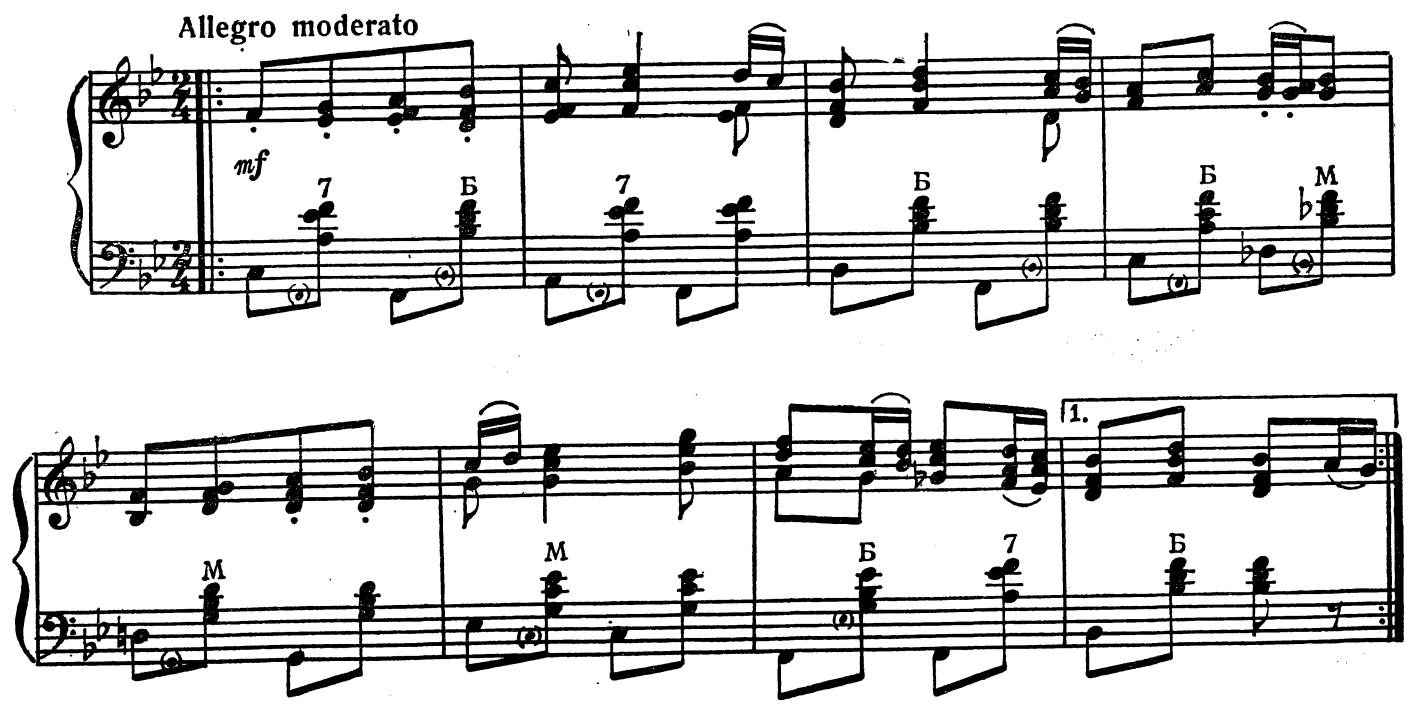

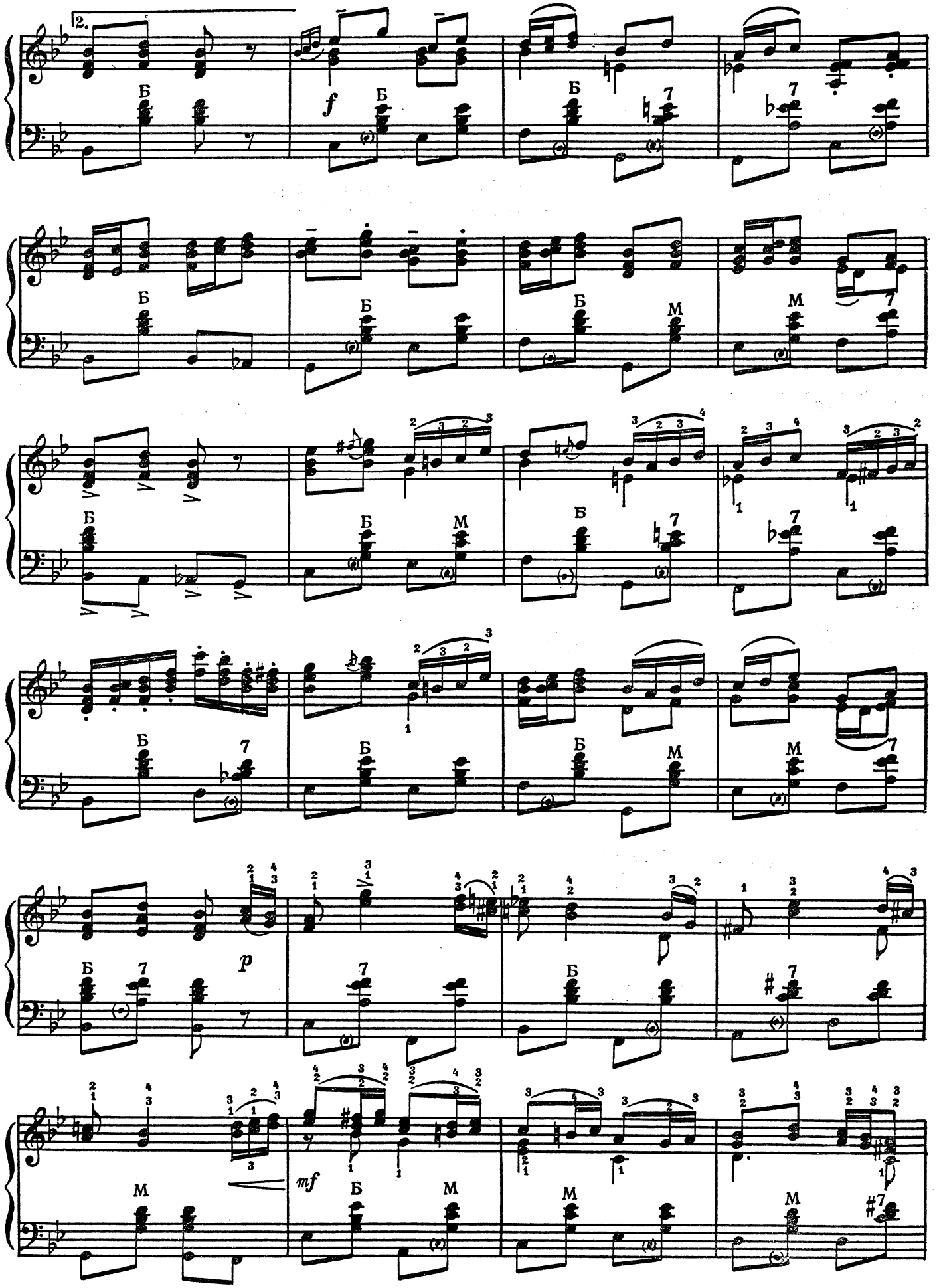
2.
f
p
mf
Б
М

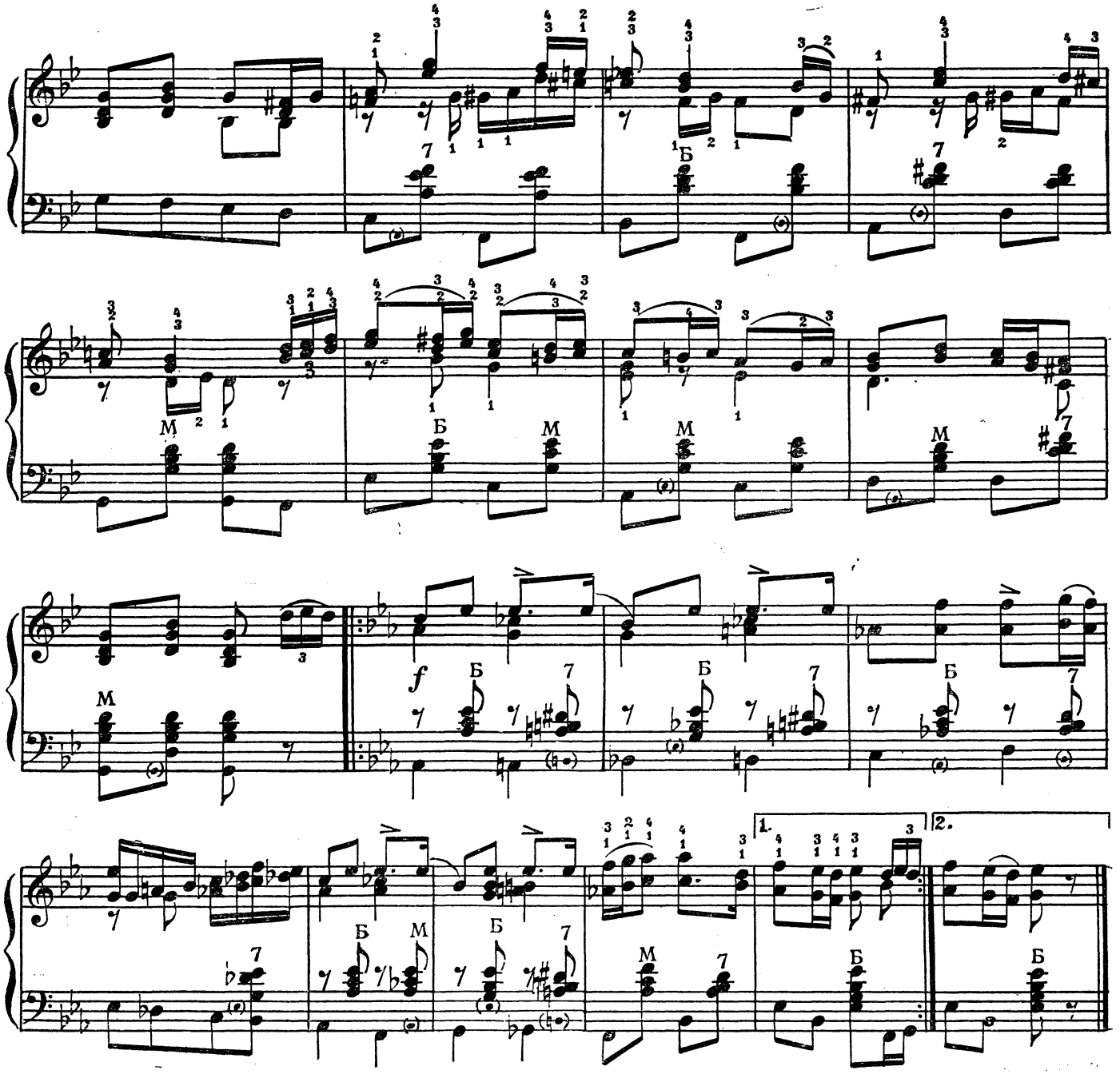

МАЗУРКА

К. Мясков

МАЗУРКА

К. Мясков

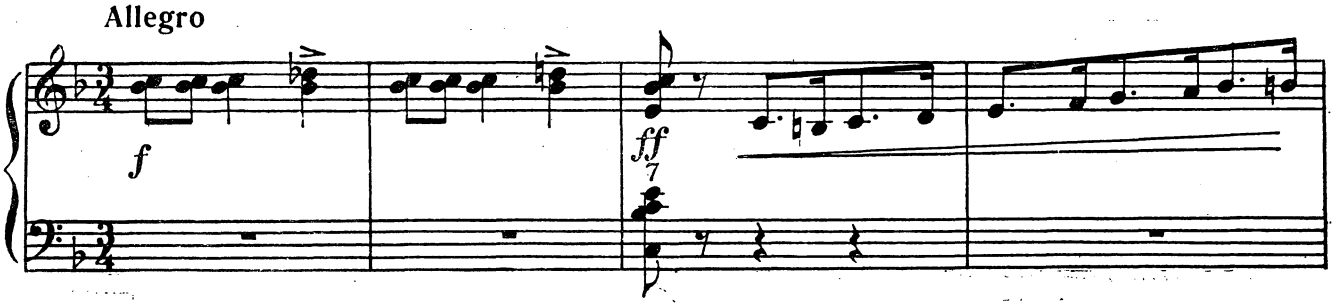

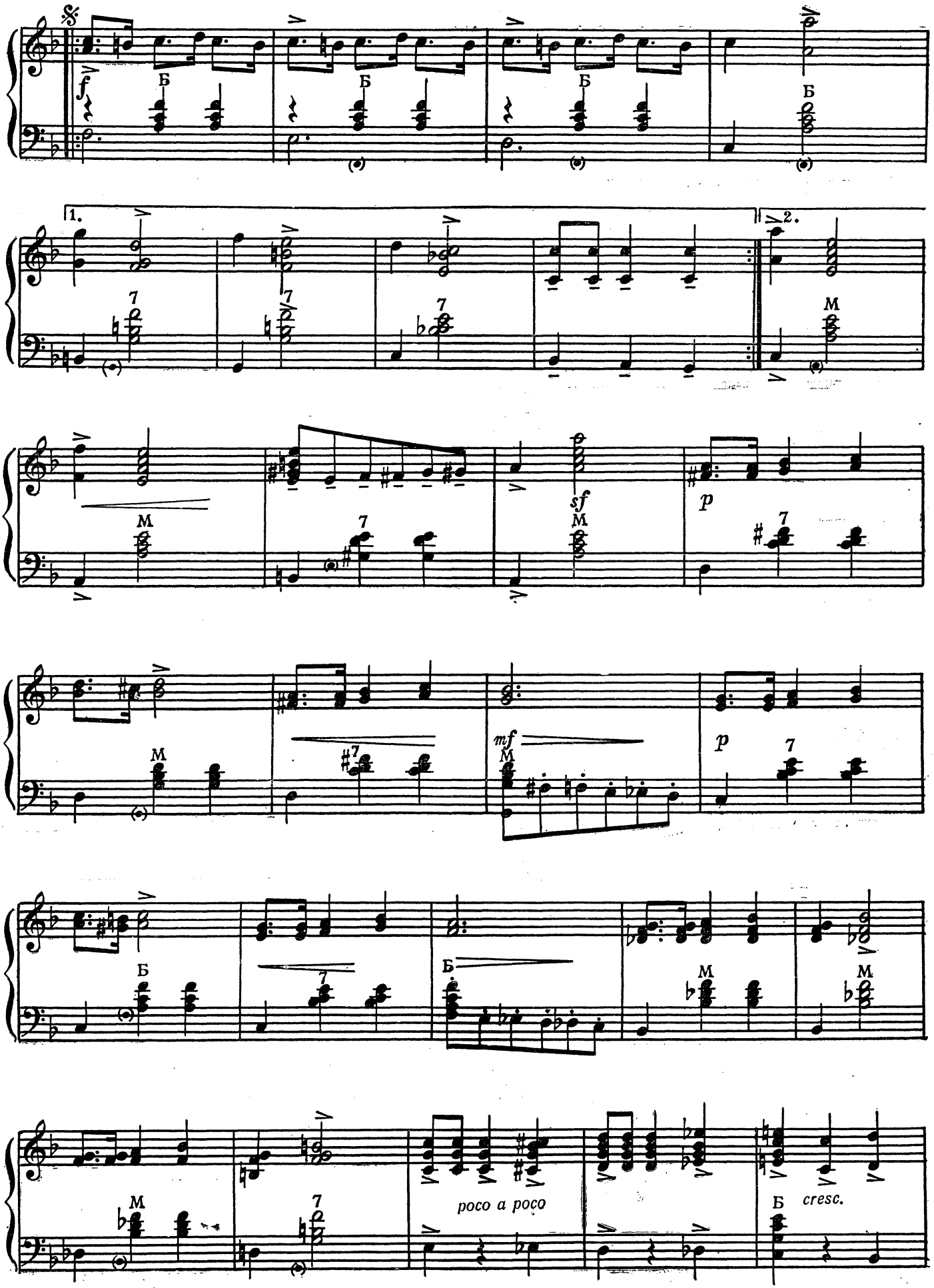
f
Б
1.
2.
M
7
sf
p
mf
poco a poco
cresc.

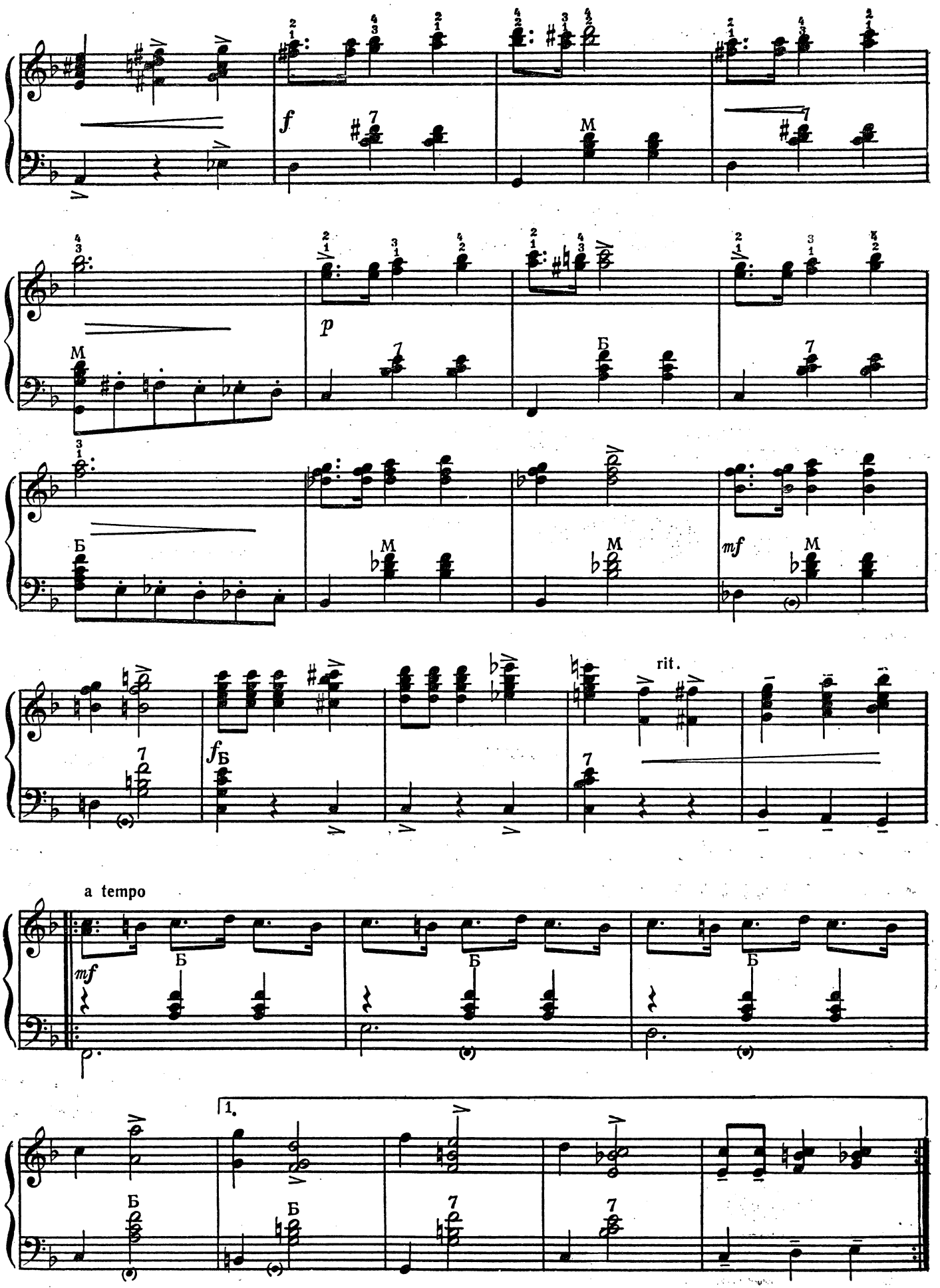
f
M
p
Б
mf
rit.
a tempo
1.

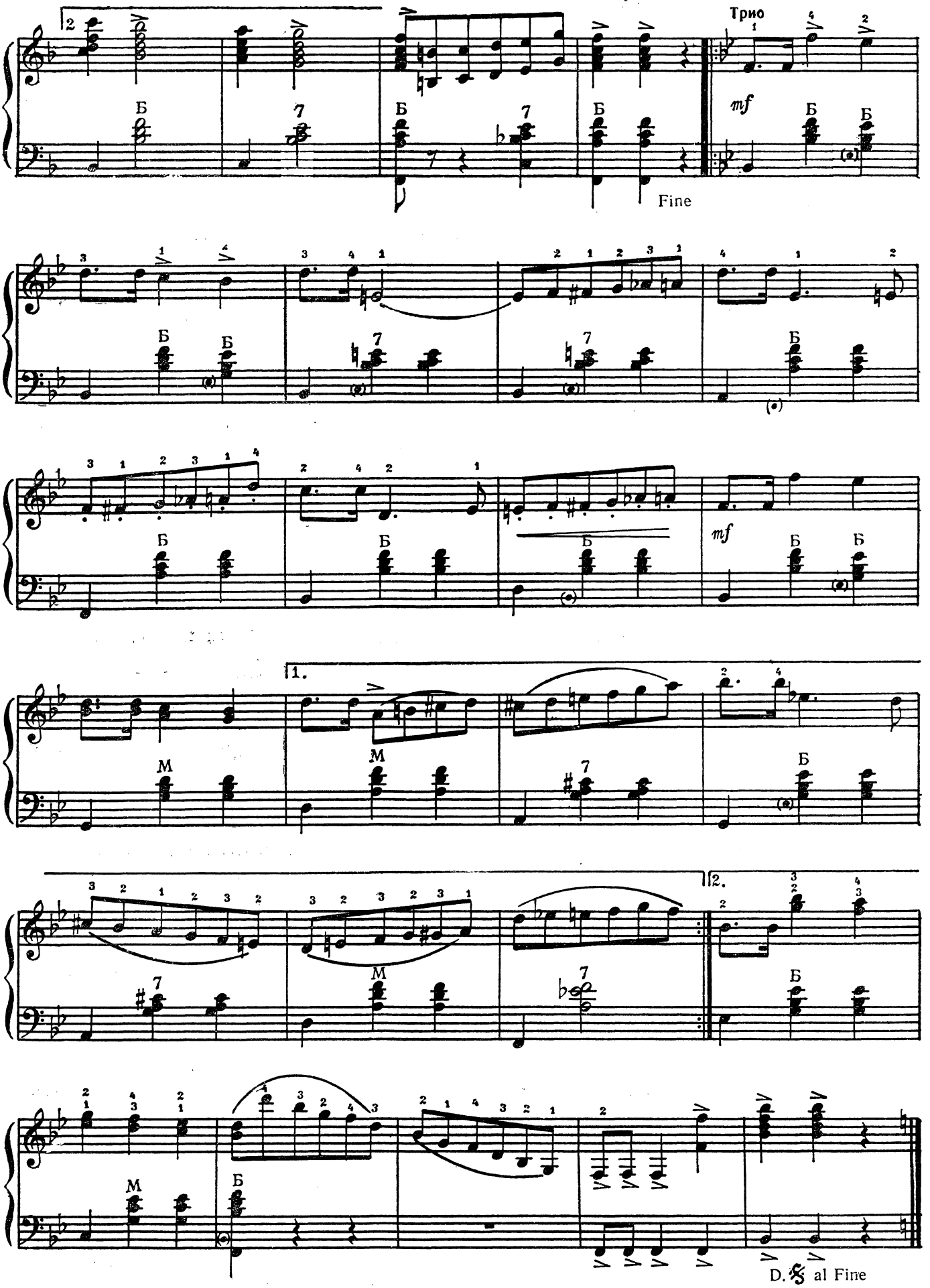
Трио
Fine
mf
mf
1.
2.
D.S. al Fine

ПОЛЬКА «ВЕСЕЛОК»

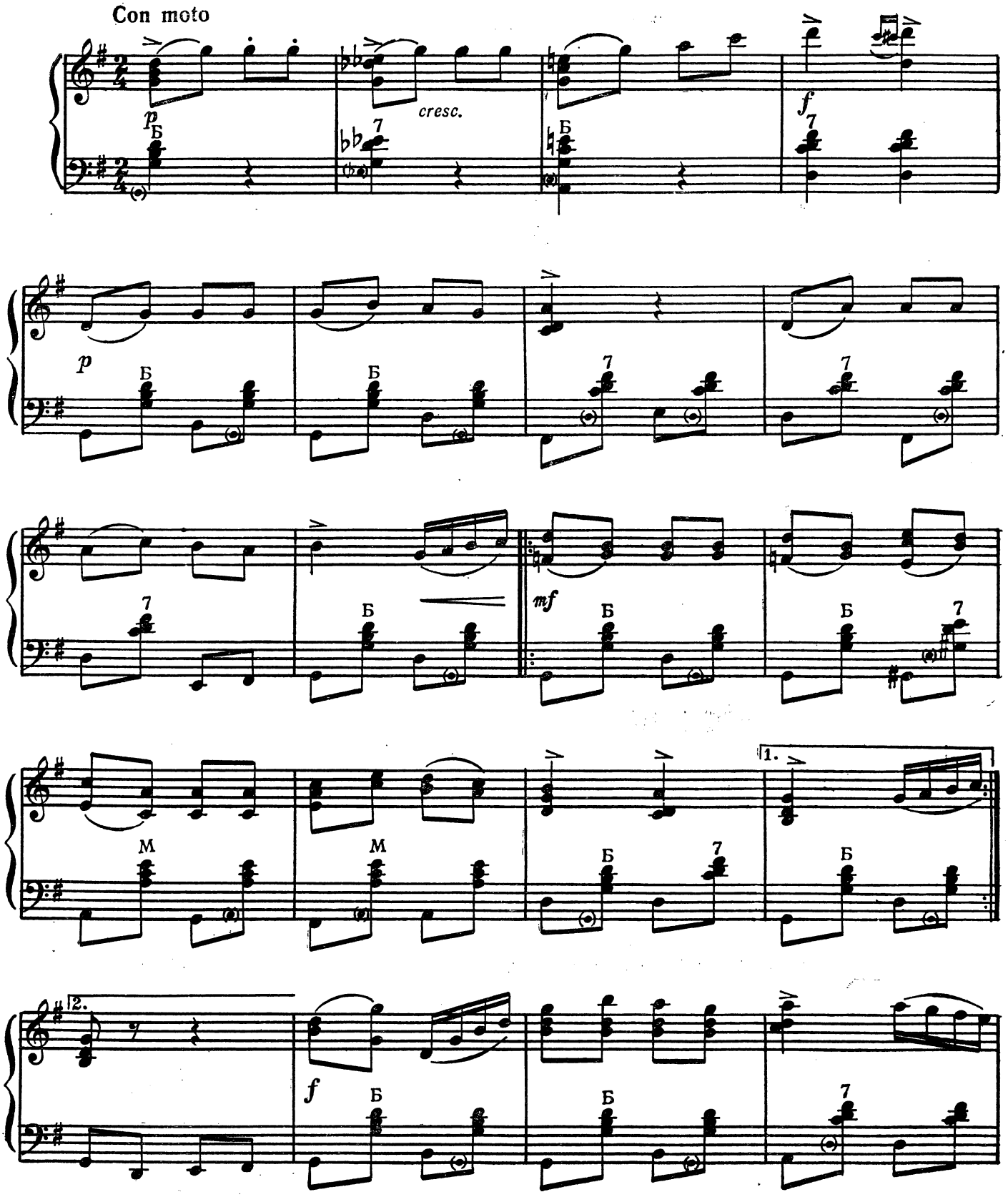

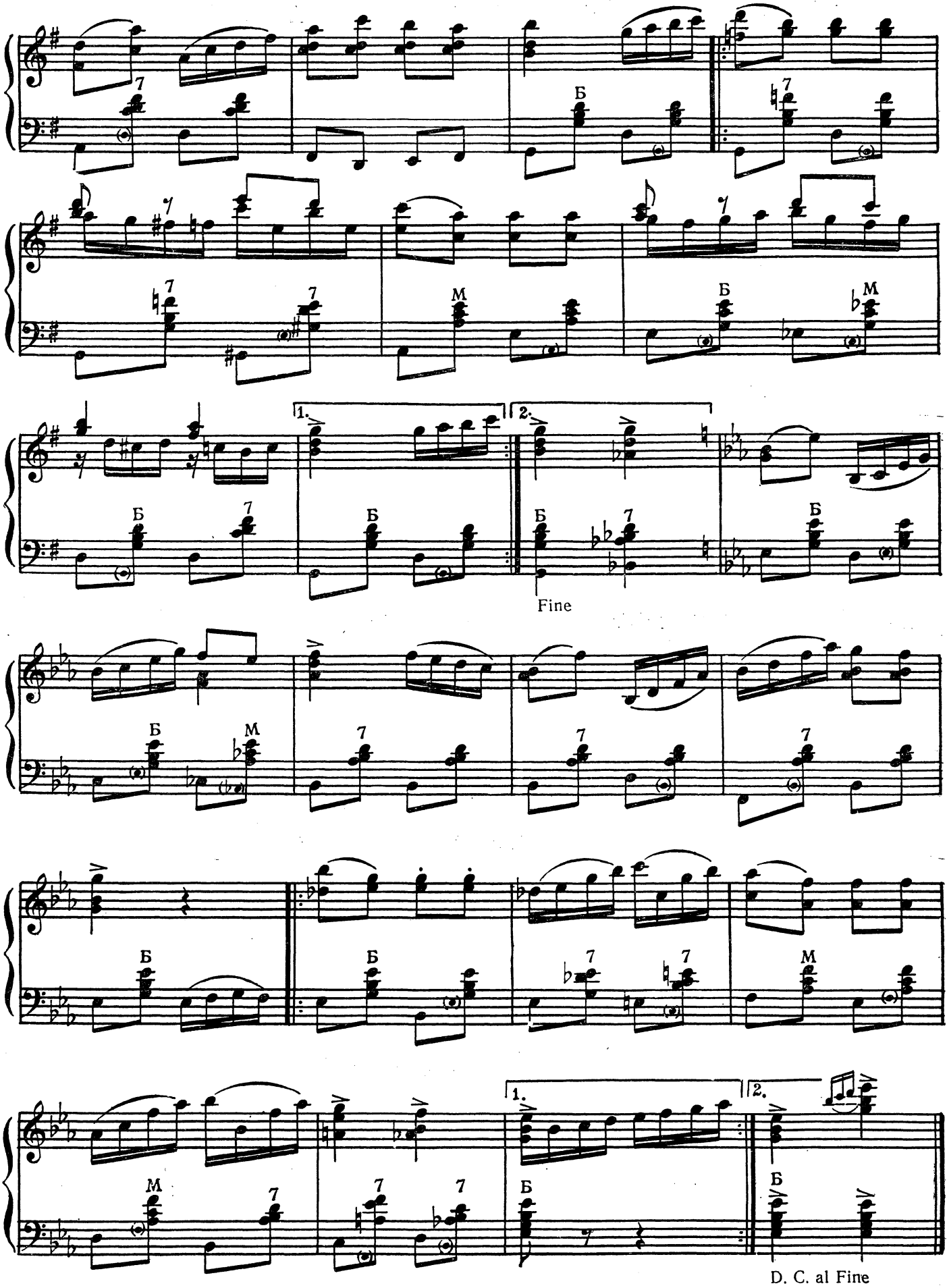
Б
М
1.
2.
Fine
D. C. al Fine

КОЗАЧОК

К. Мясков

ҚАЗАЧОК

К. Мясков

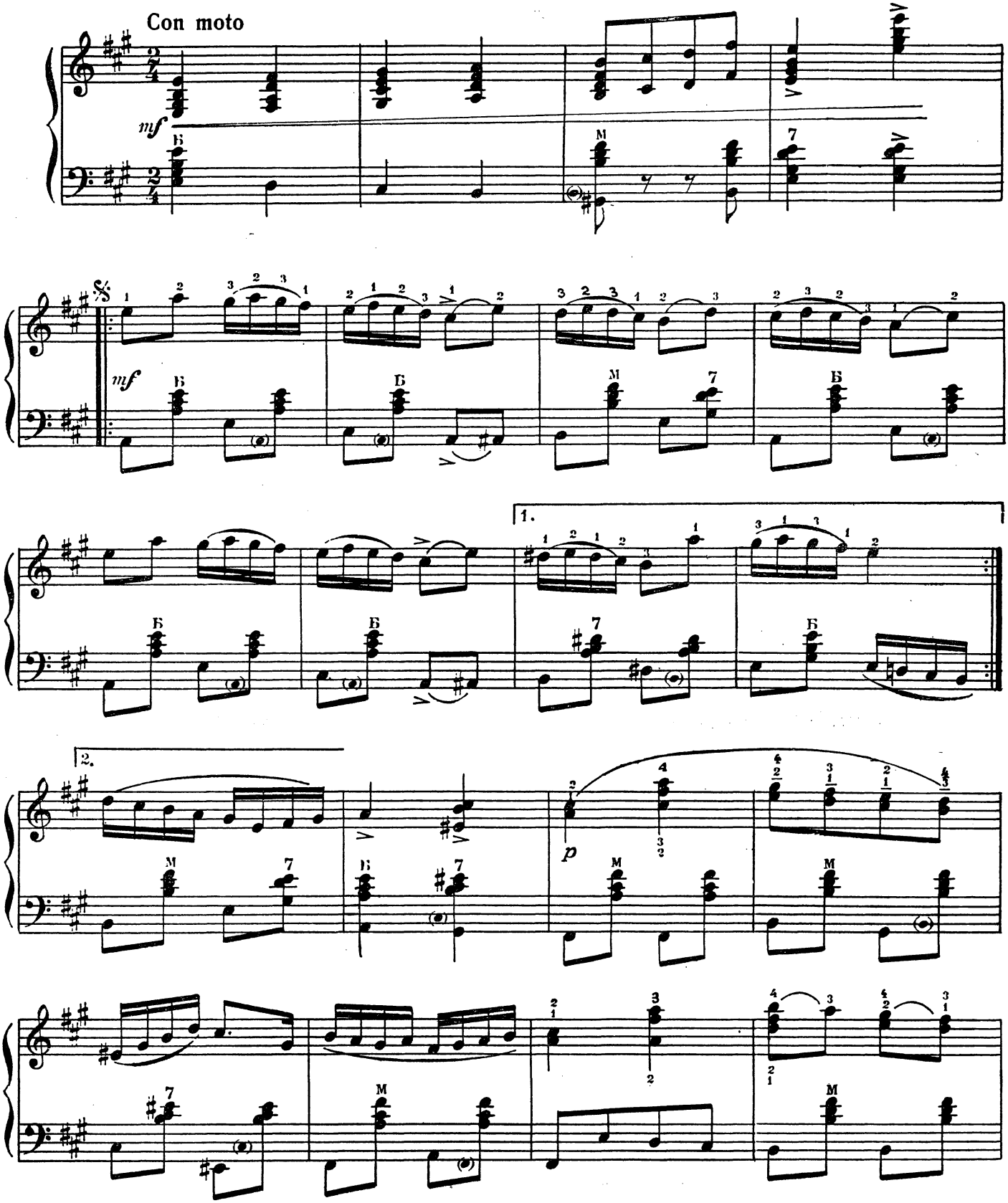

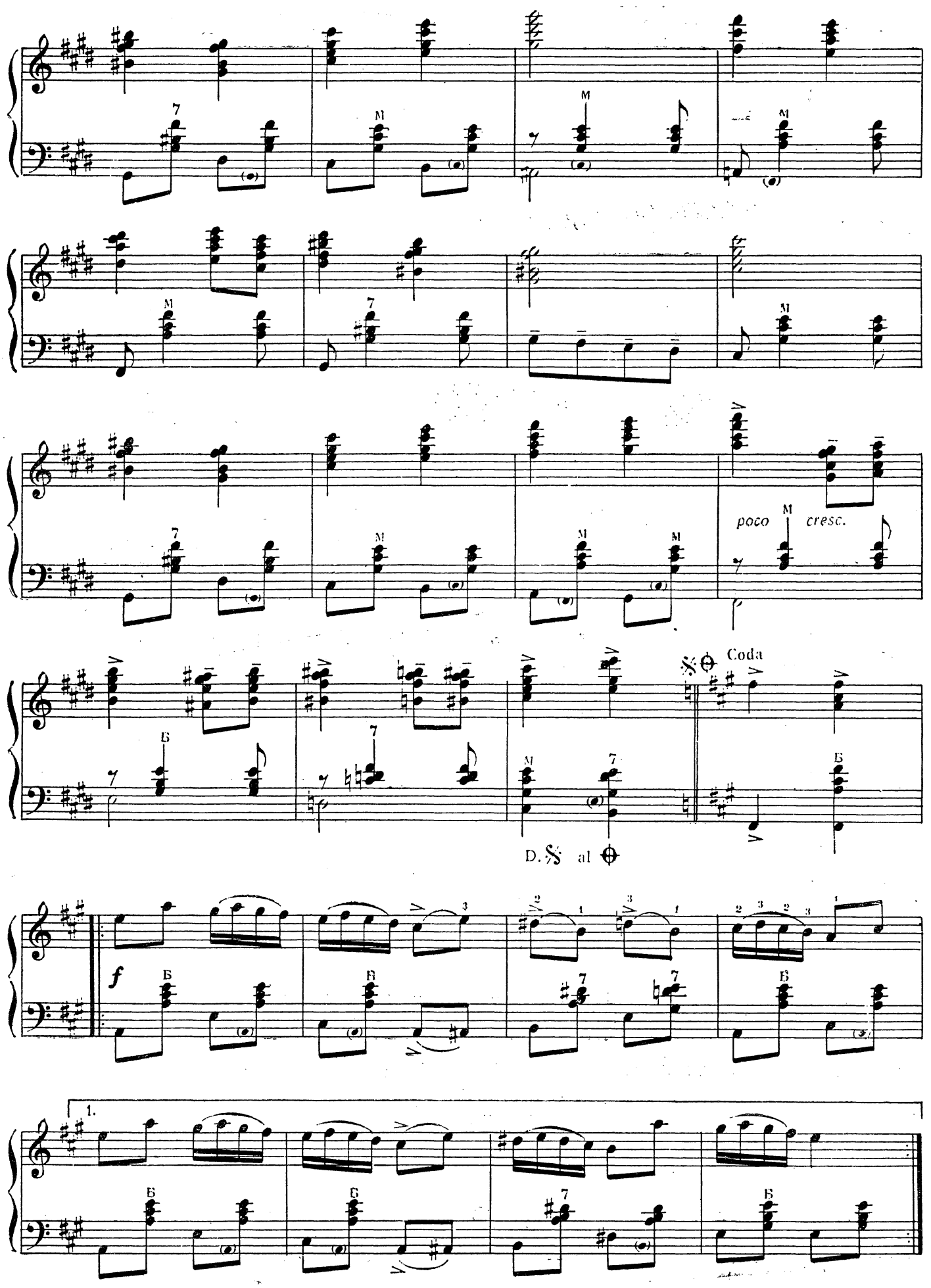
poco cresc.
Coda
D.S. al
f
1.

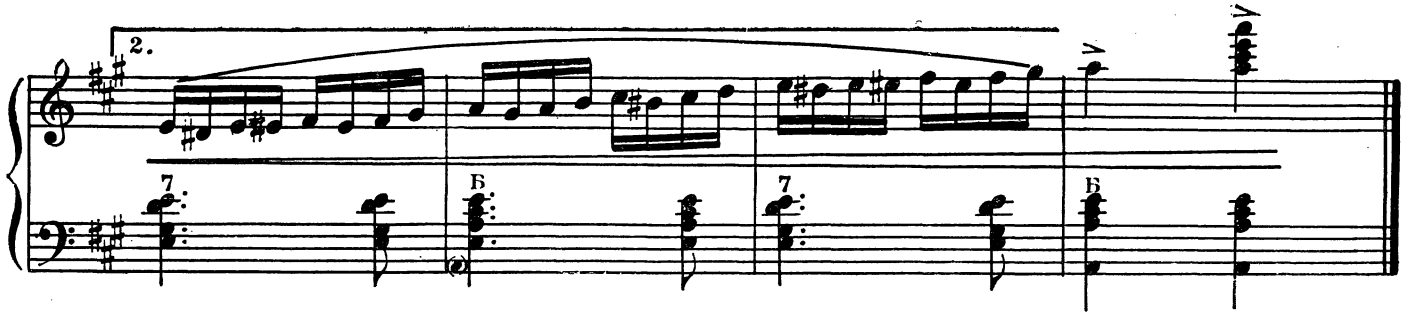

ЯНКА

ЯНКА

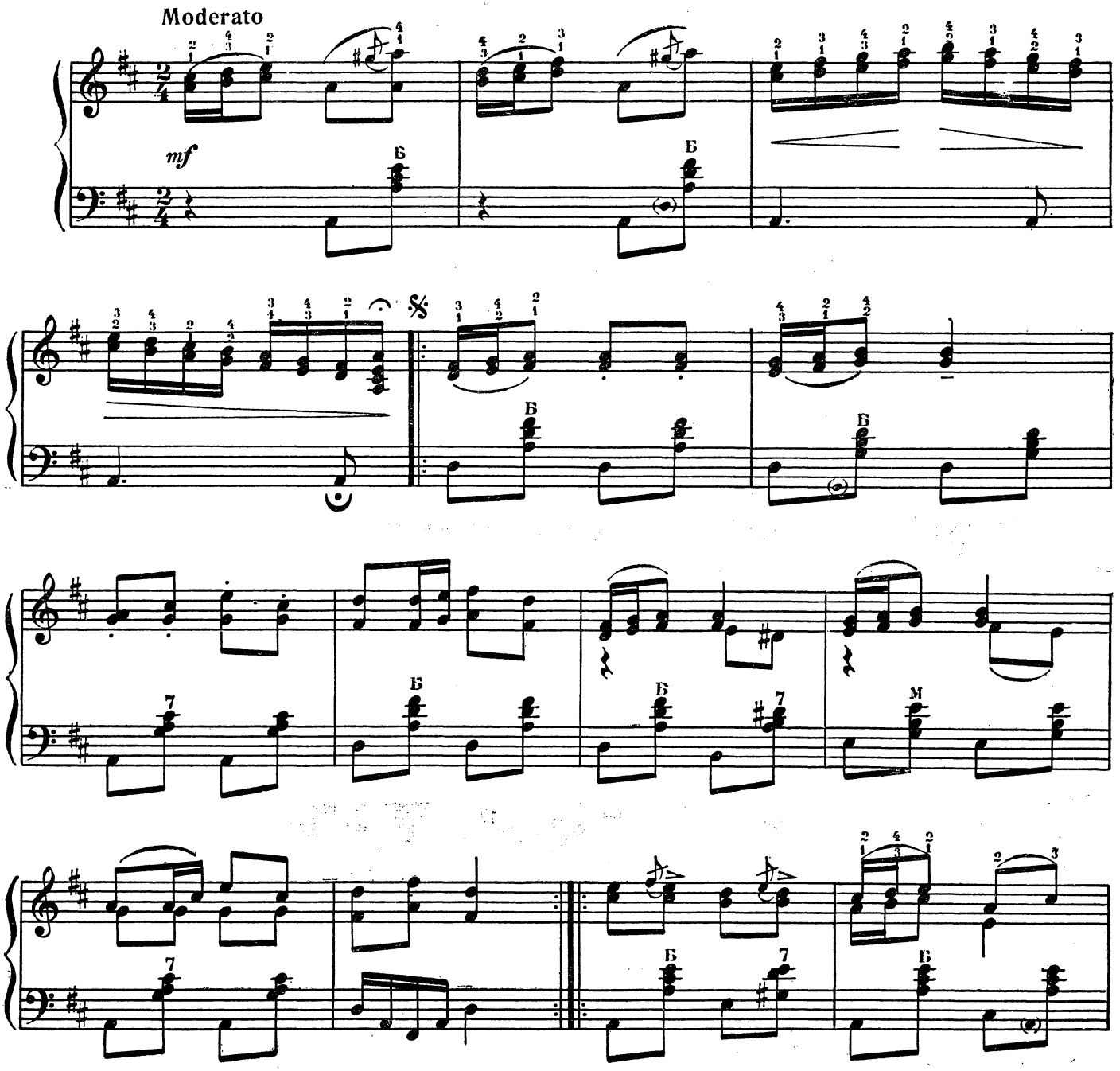

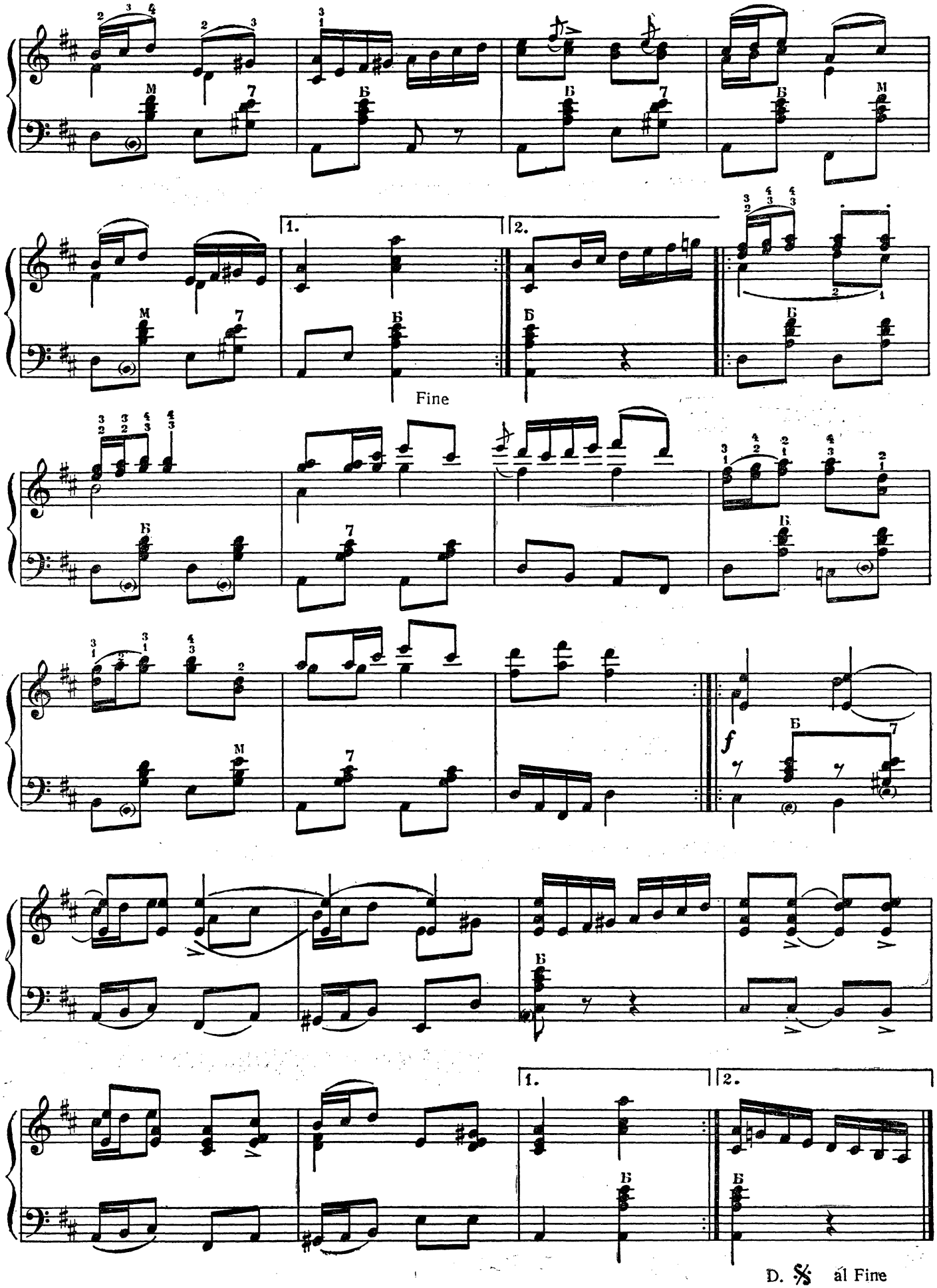
1.
2.
Fine
f
D. % al Fine

ВАЛЬС-ГАВОТ

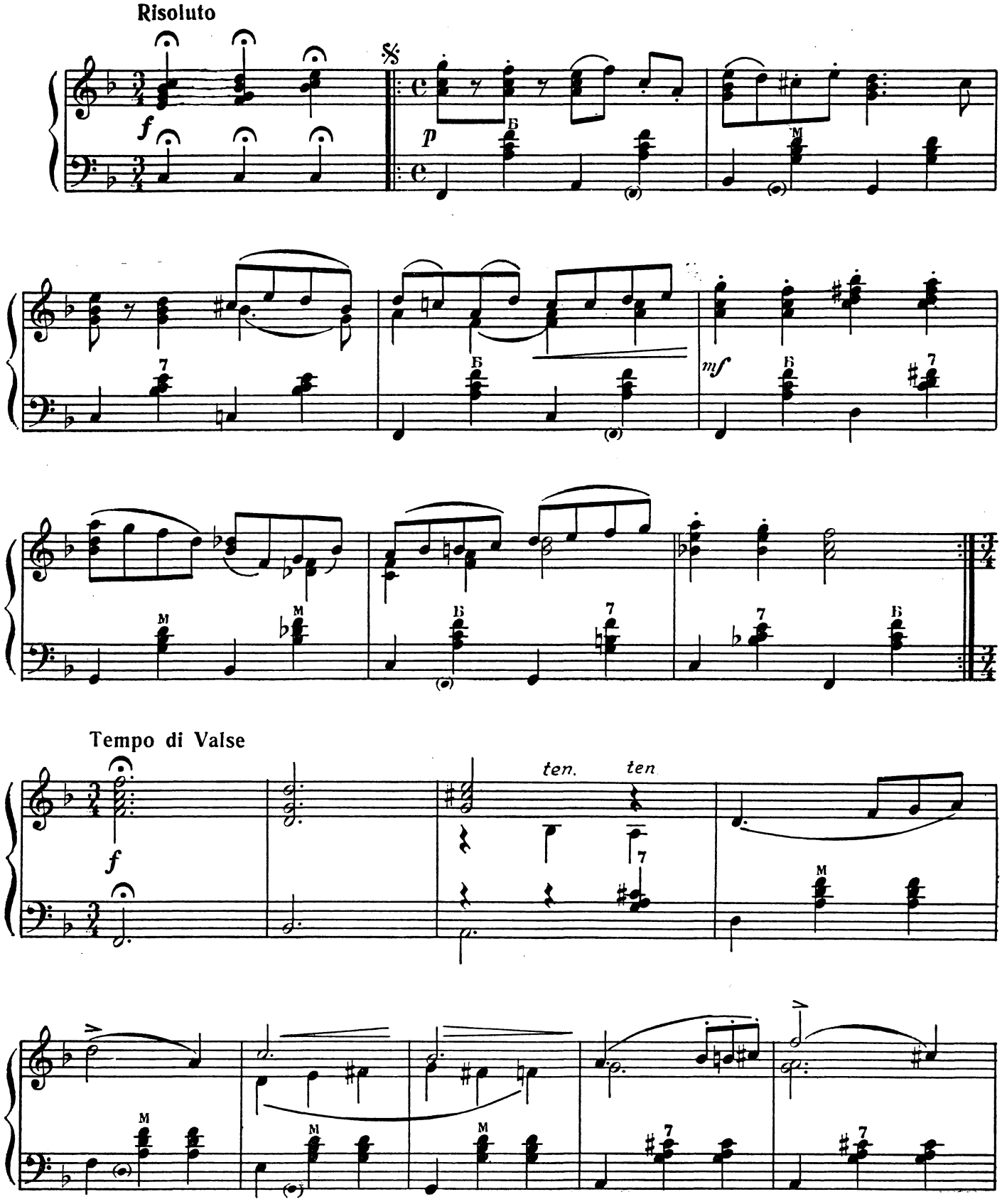

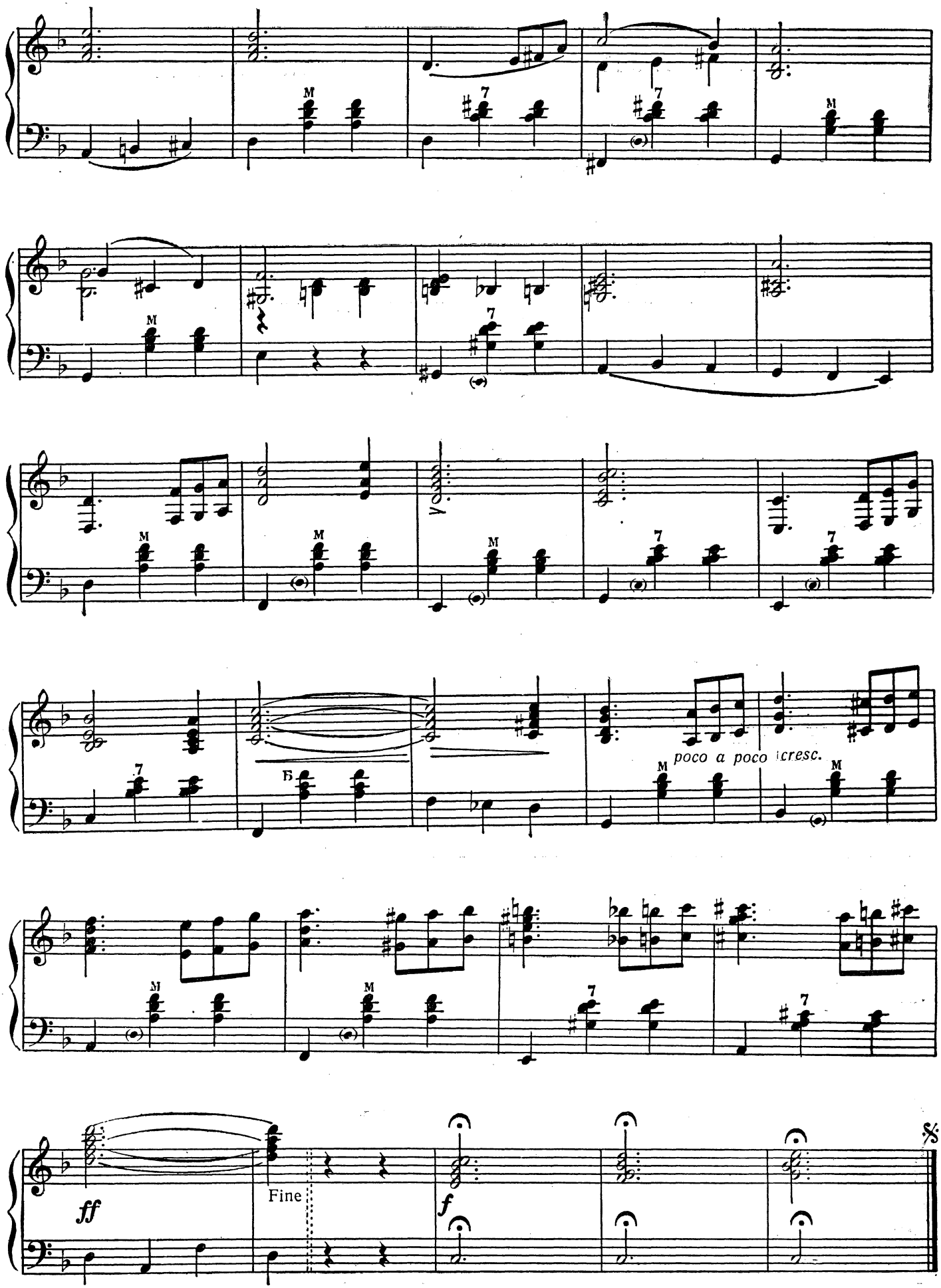
poco a poco cresc.
Fine
ff
f

ФОКСТРОТ

К. Мясков

ФОКСТРОТ

К. Мясков

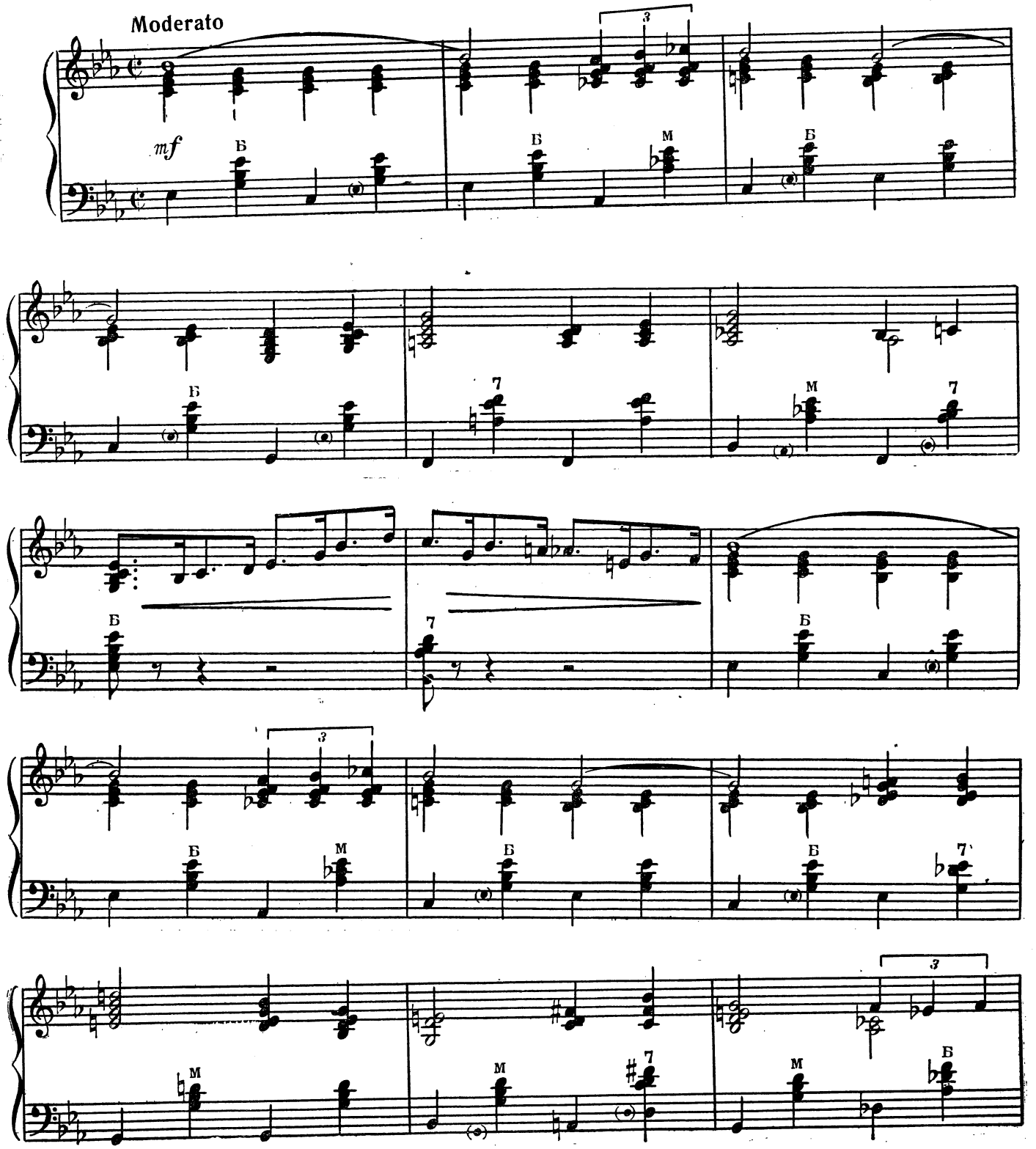

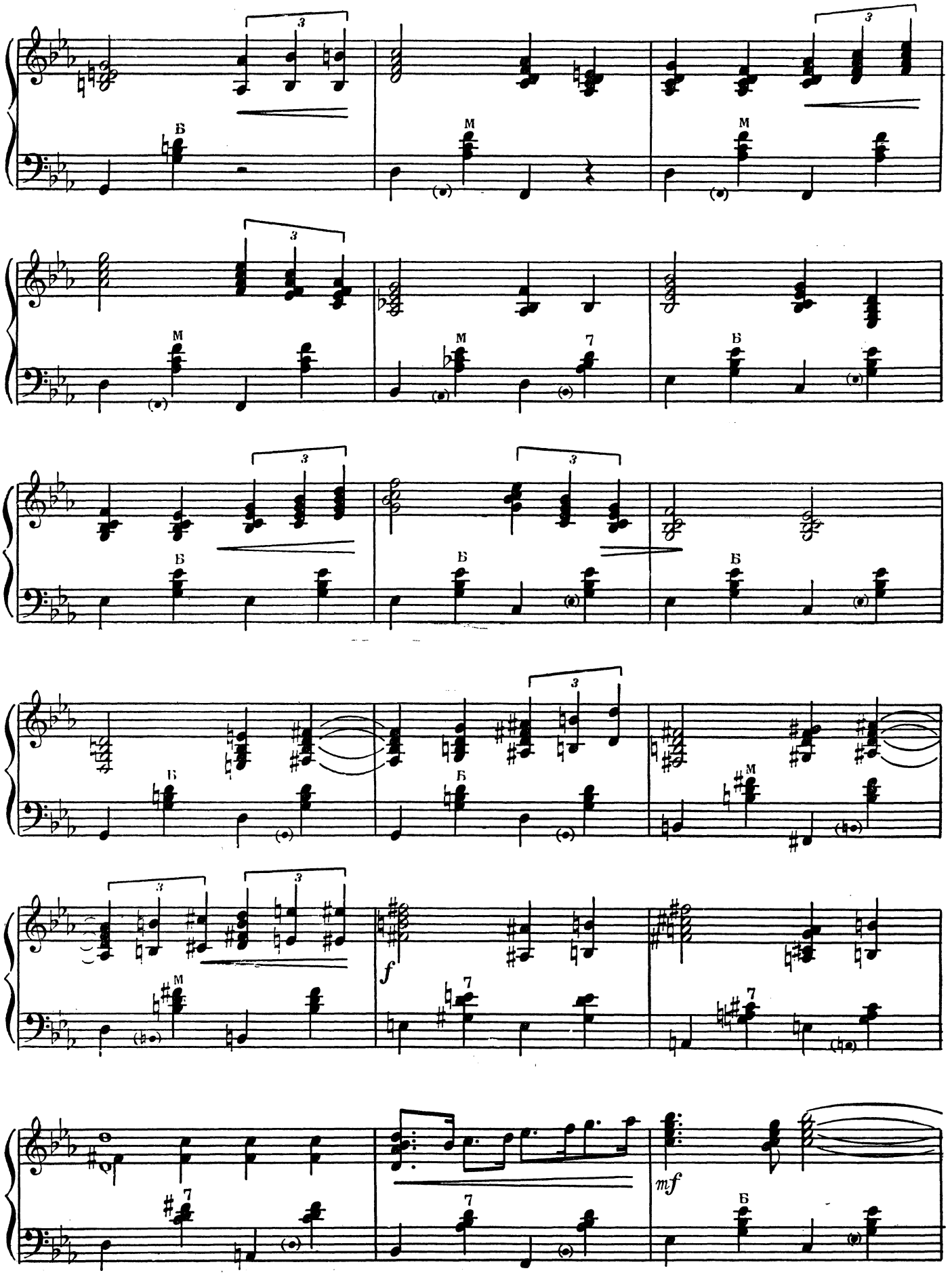
3
Б
М
7
f
mf

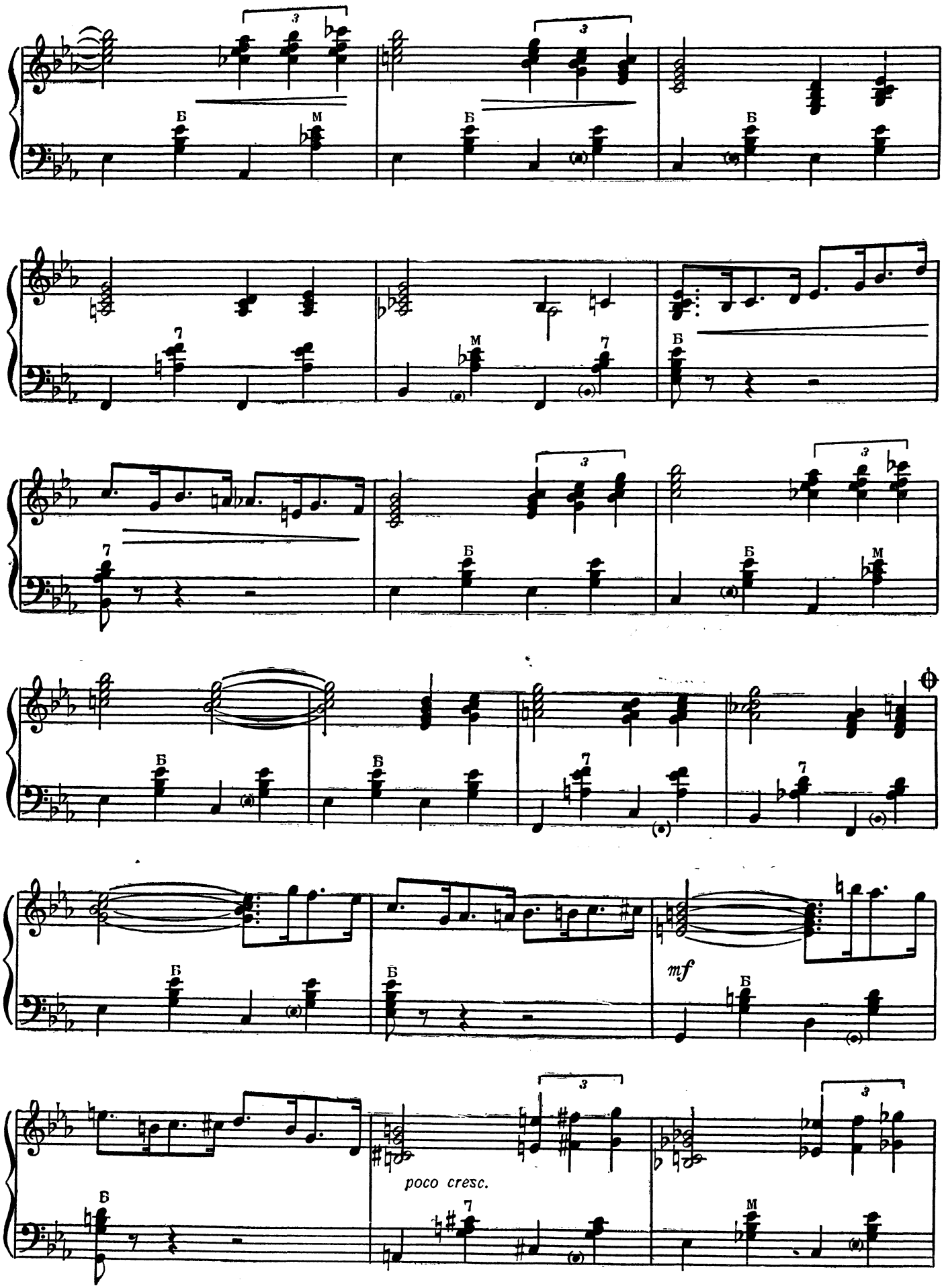
Б
М
7
3
mf
poco cresc.

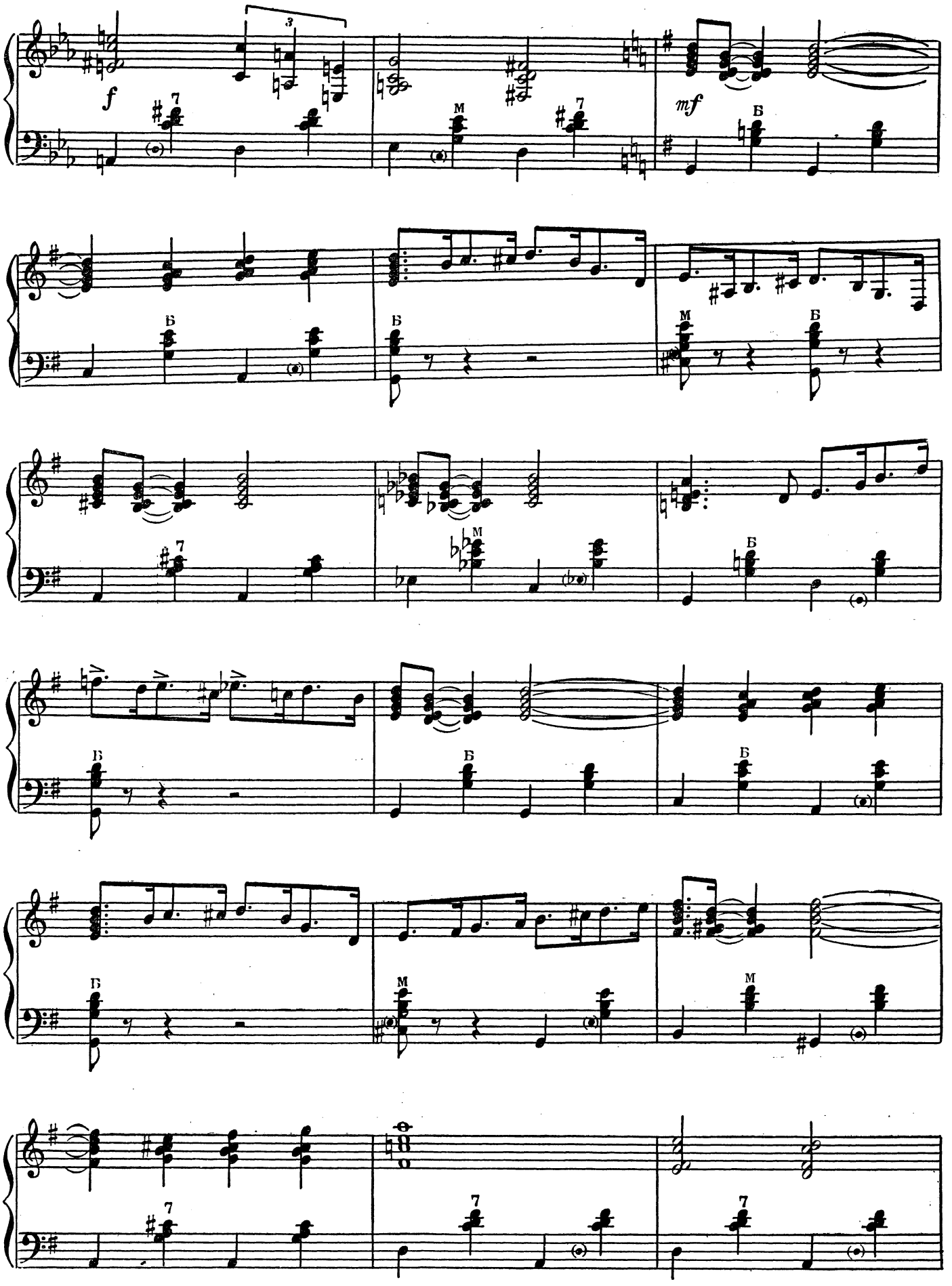
f
mf
7
М
Б

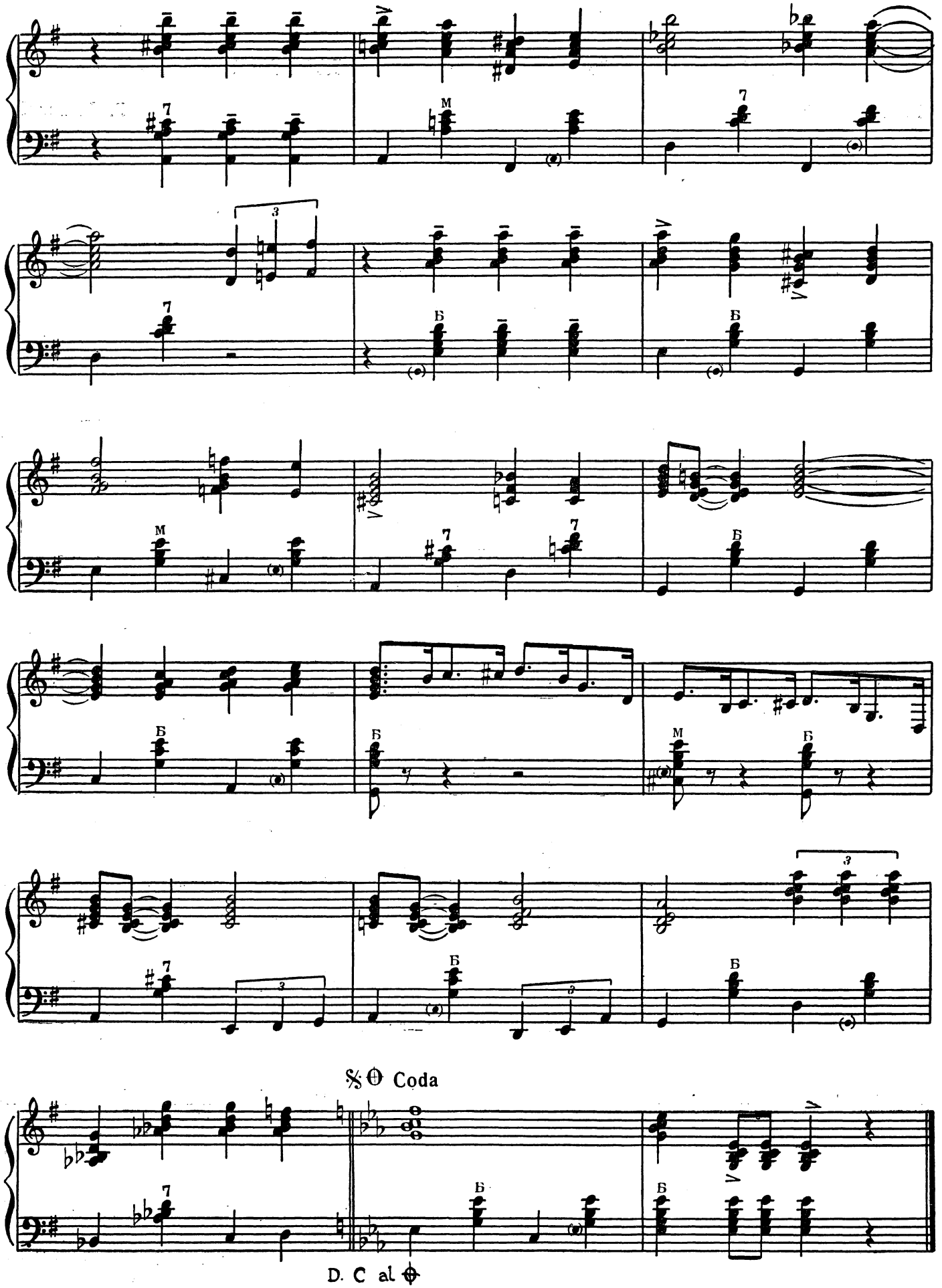
7
M
3
Б
Coda
D. C al

ТАНГО «КСЕНЯ»

Р. Савицький

ТАНГО «КСЕНИЯ»

Р. Савицкий

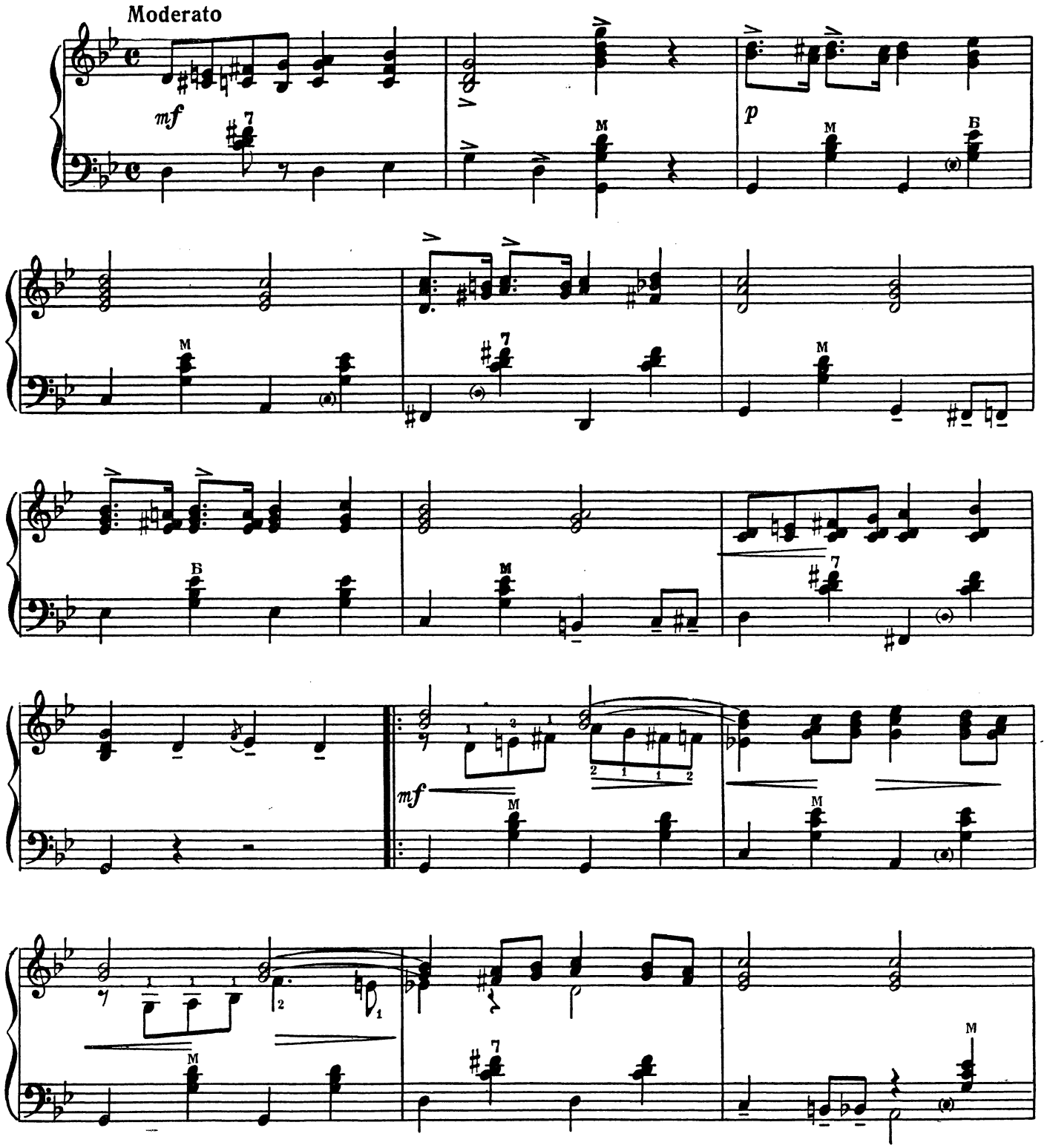

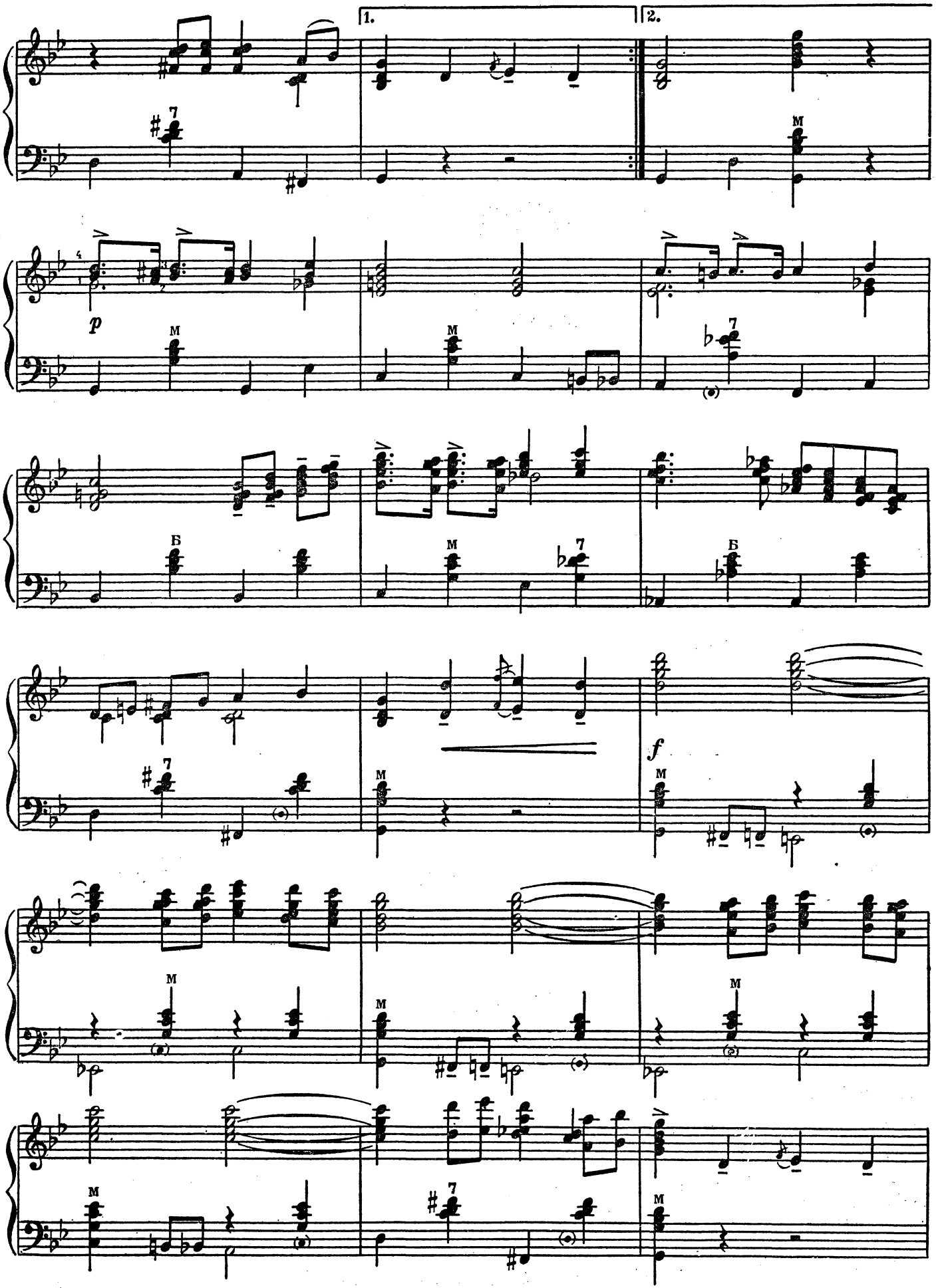
1.
2.
p
f

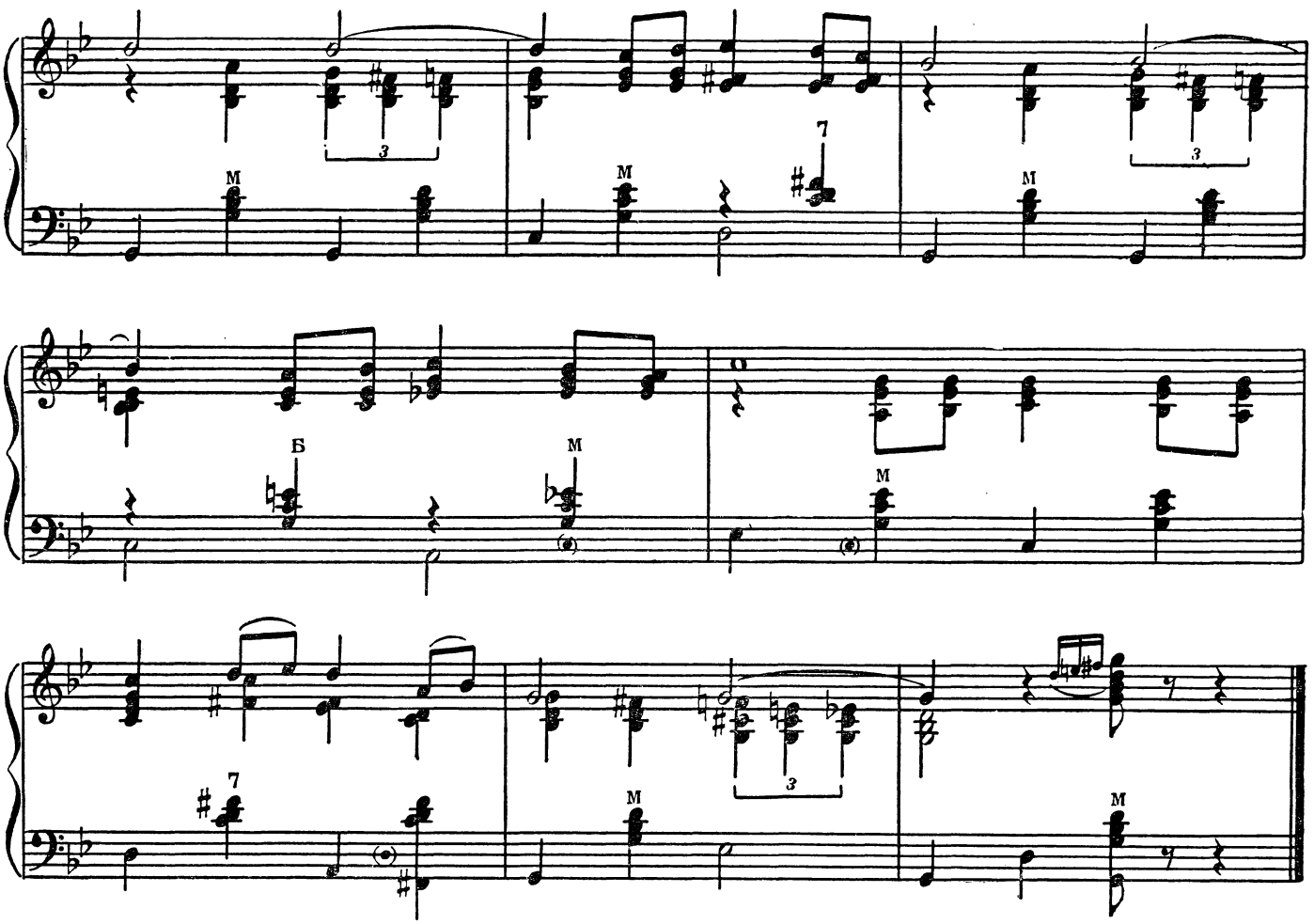

ТАНГО

К. Мясков

ТАНГО

К. Мясков

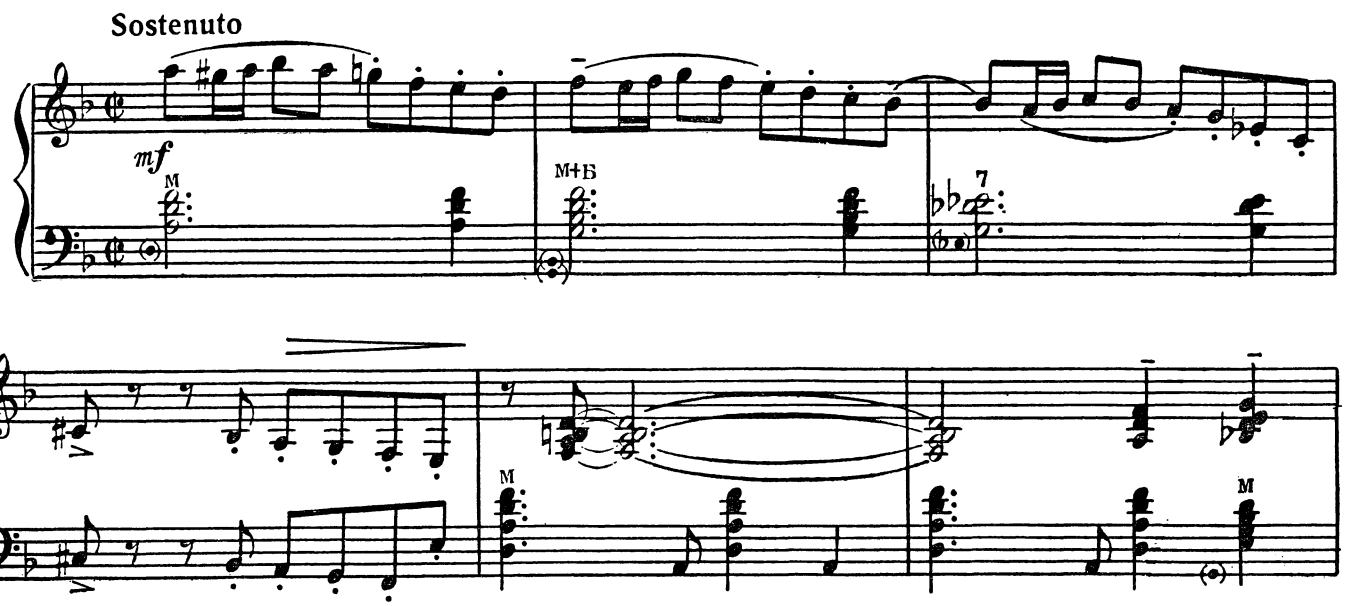

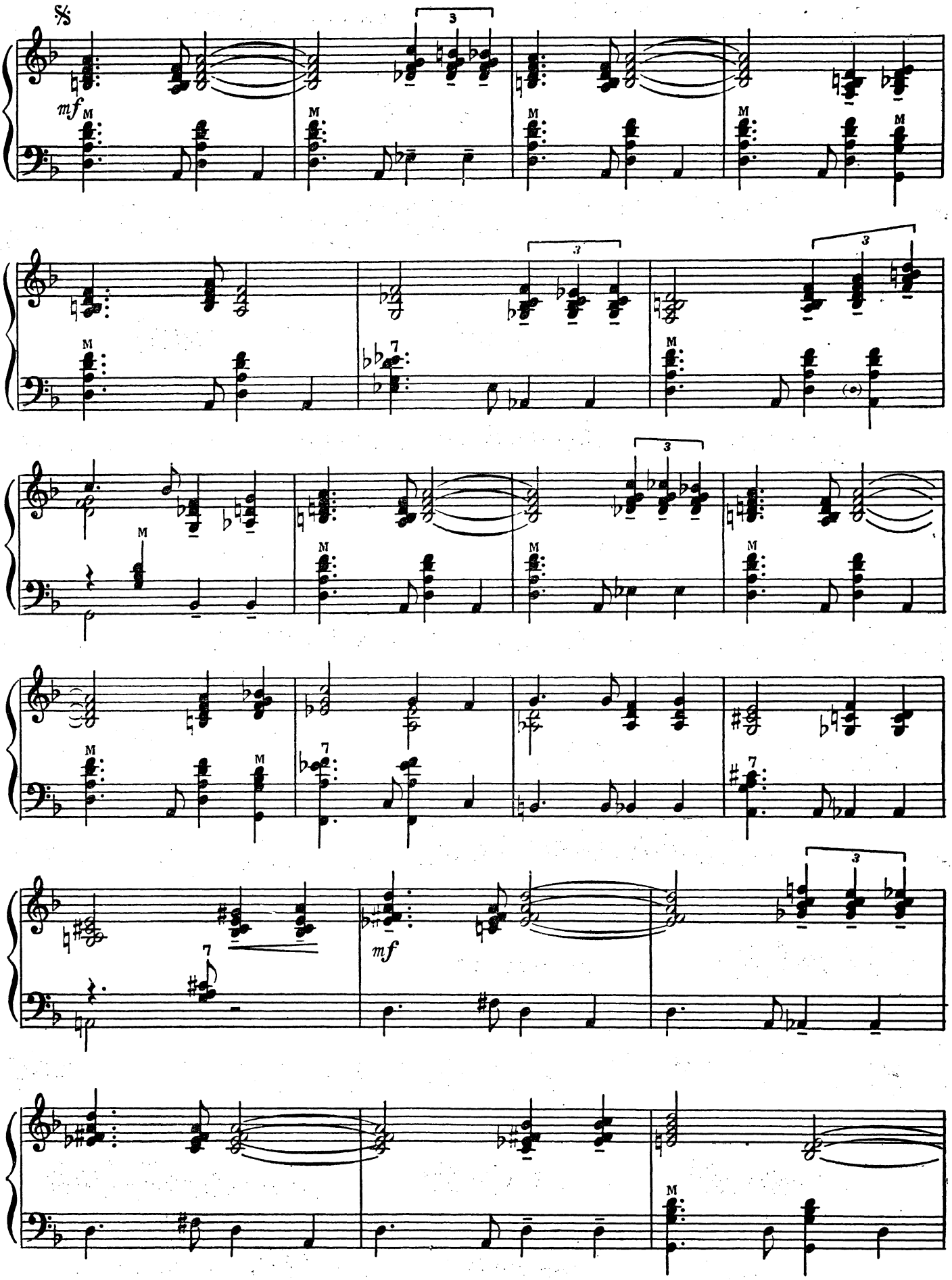
mf
M
3
7
mf

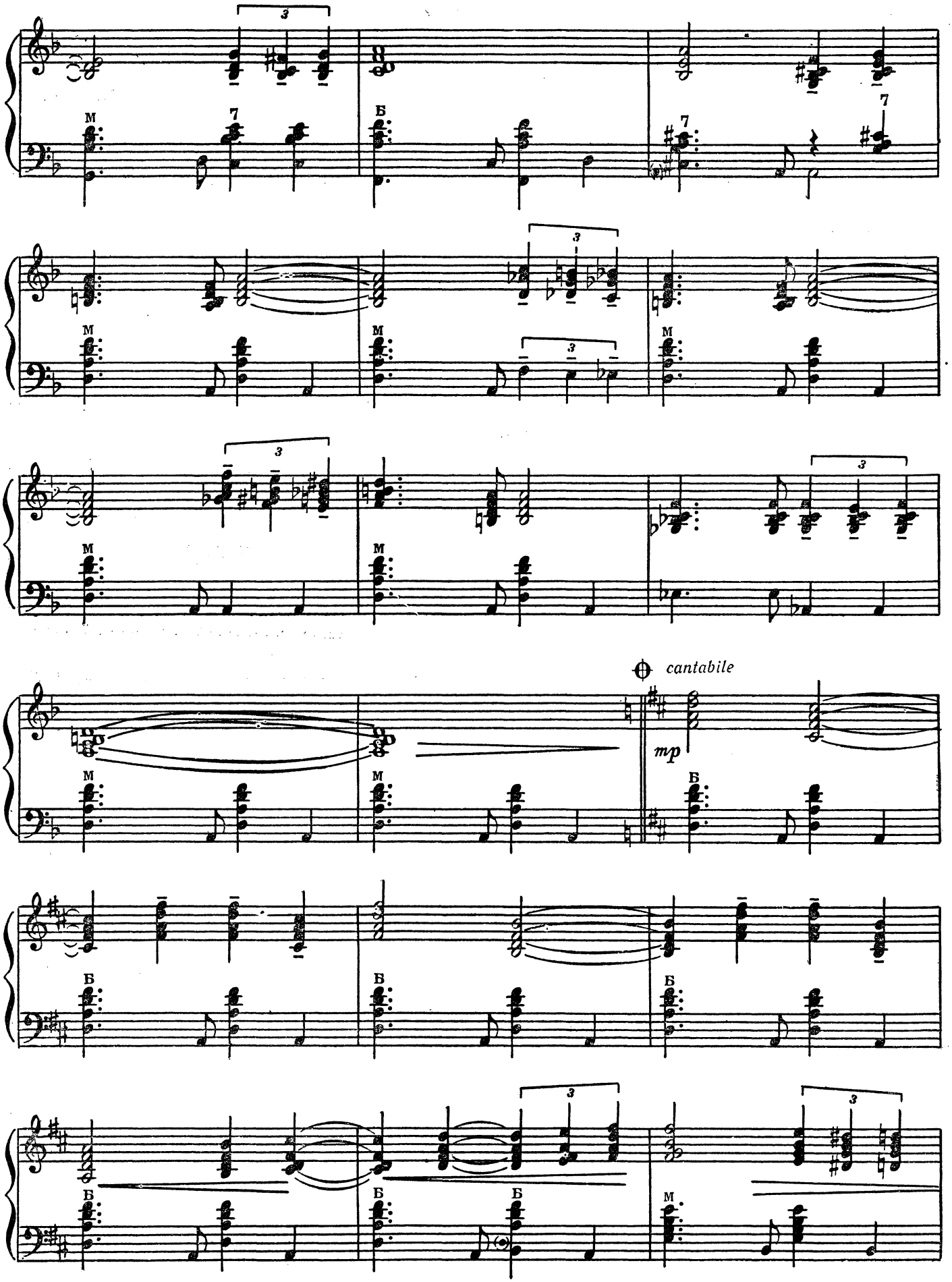
cantabile
mp

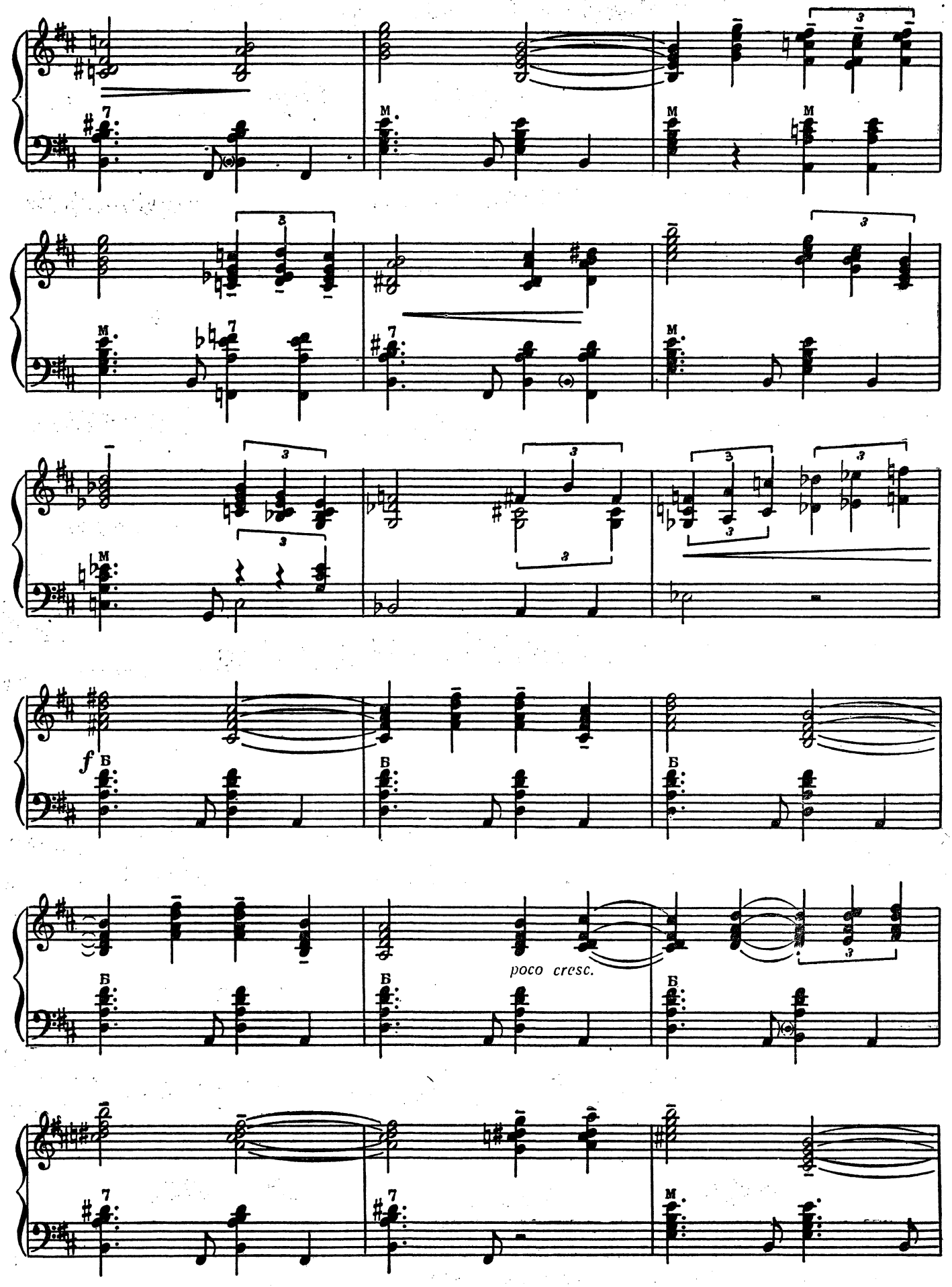
f
poco cresc.

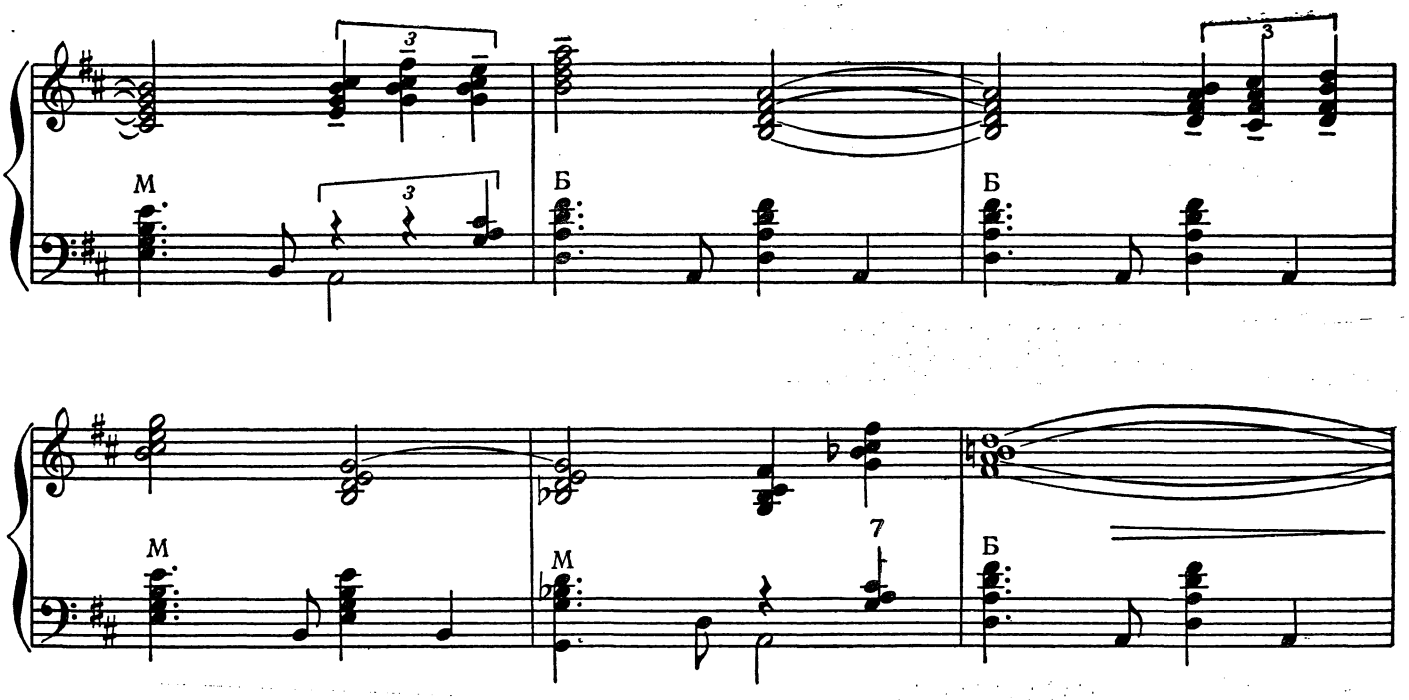

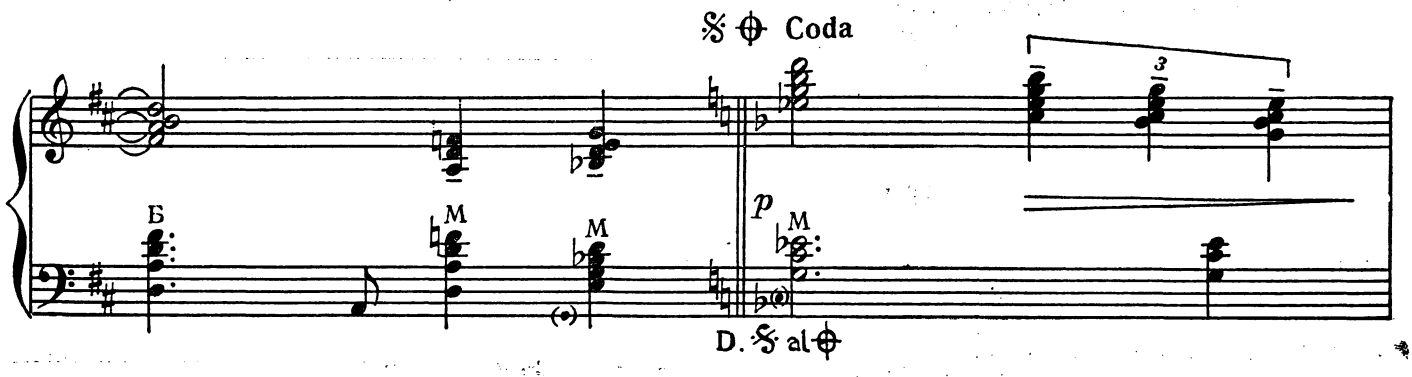

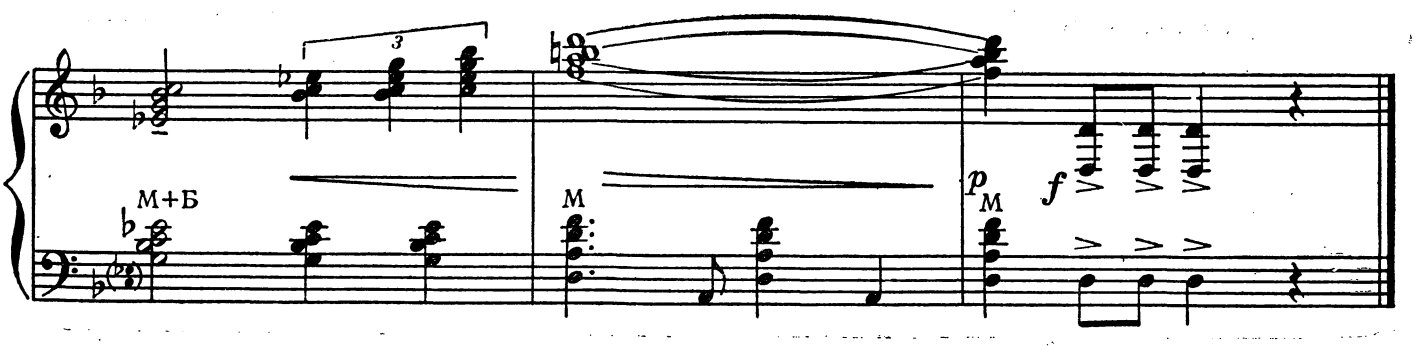

БЛЮЗ

К. Мясков

БЛЮЗ

К. Мясков

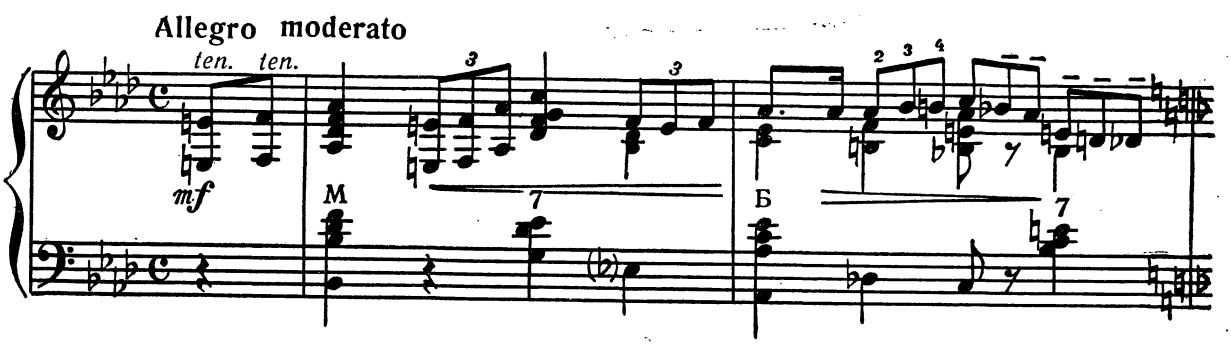

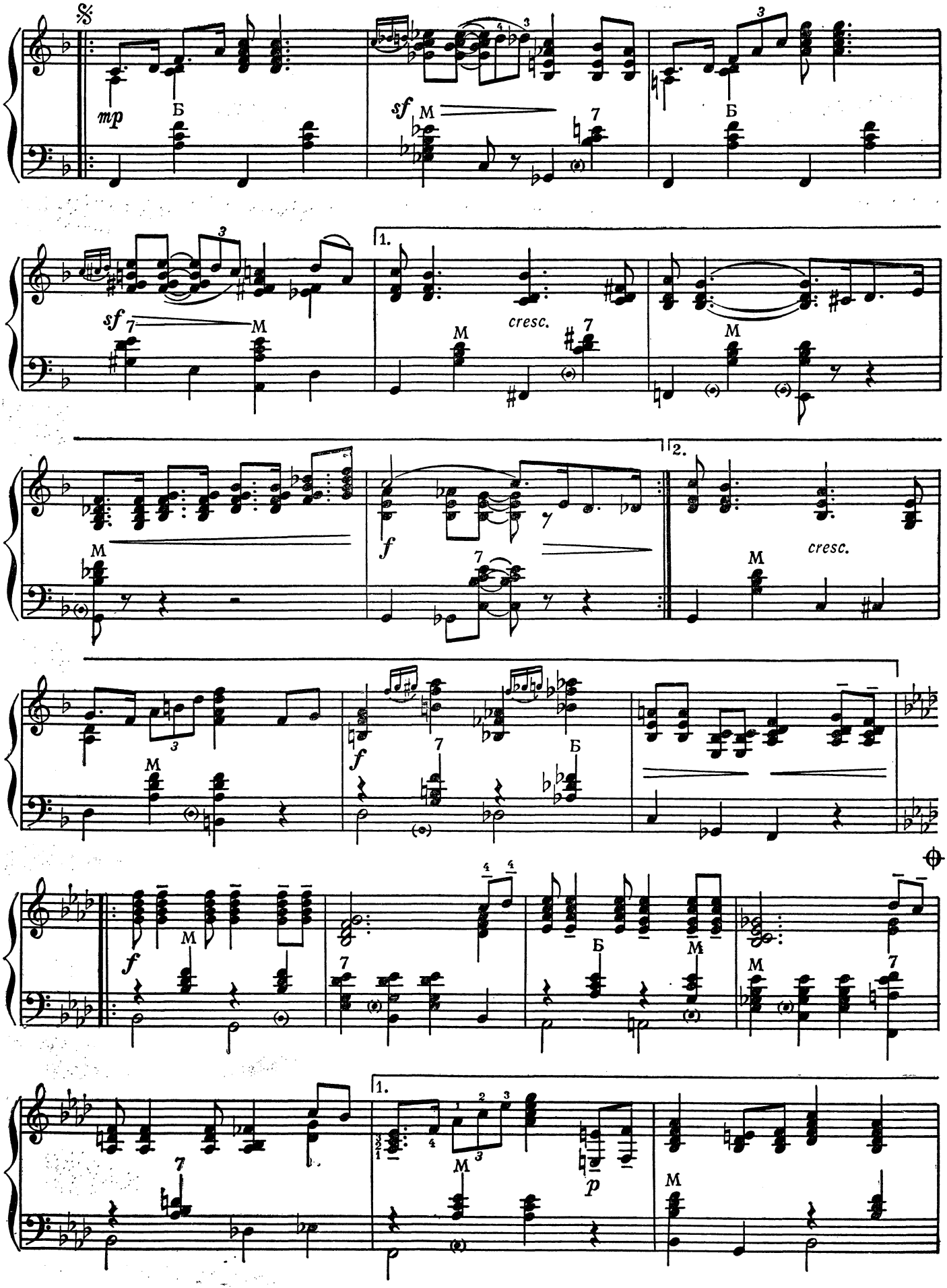
mp
Б
sf
М
7
Б
sf
7
М
1.
cresc.
М
7
М
М
f
7
2.
cresc.
М
М
f
7
Б
f
М
7
Б
М
М
7
7
1.
М
p
М

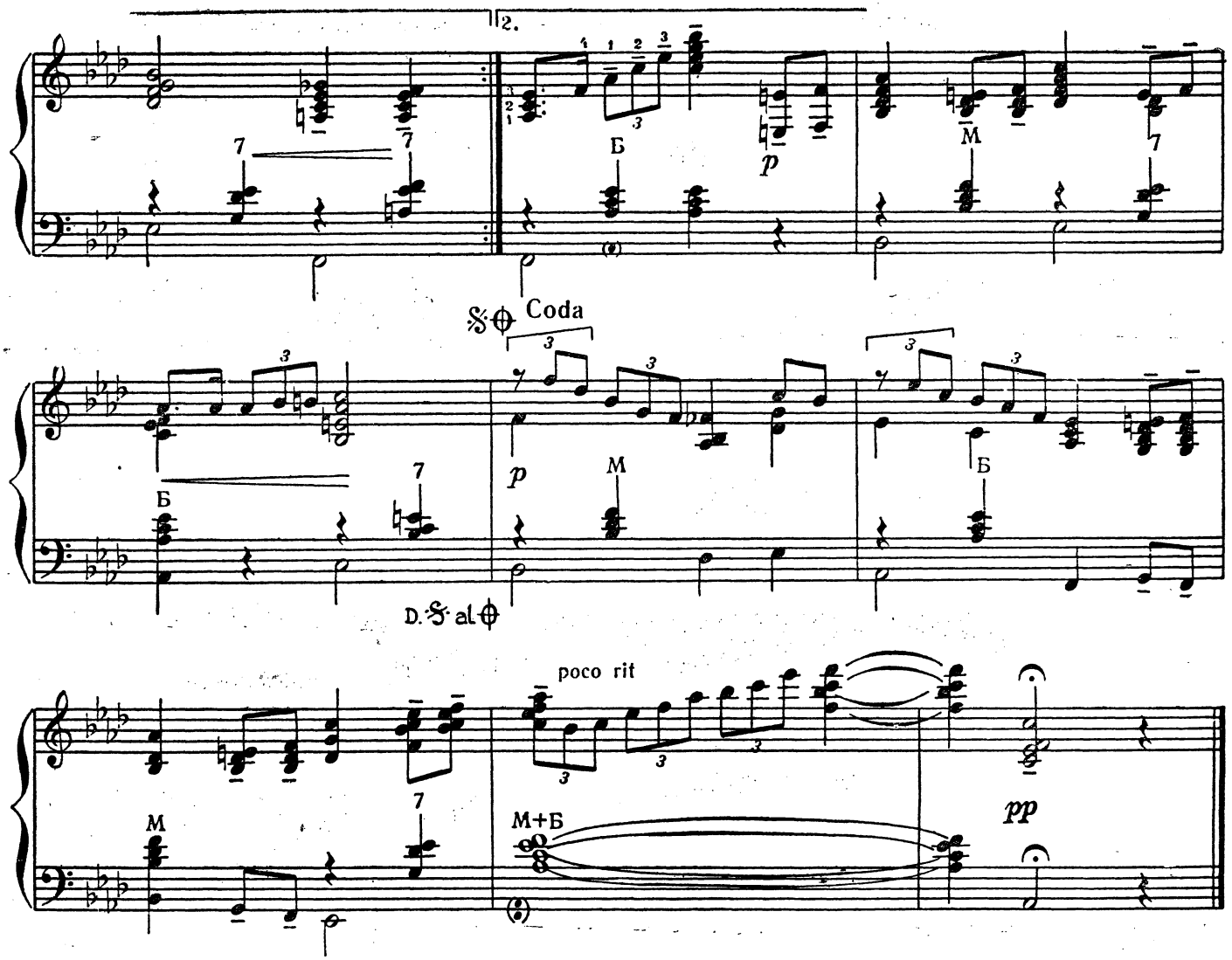

ПОВІЛЬНИЙ ФОКСТРОТ

К. Мясков

МЕДЛЕННЫЙ ФОКСТРОТ

К. Мясков

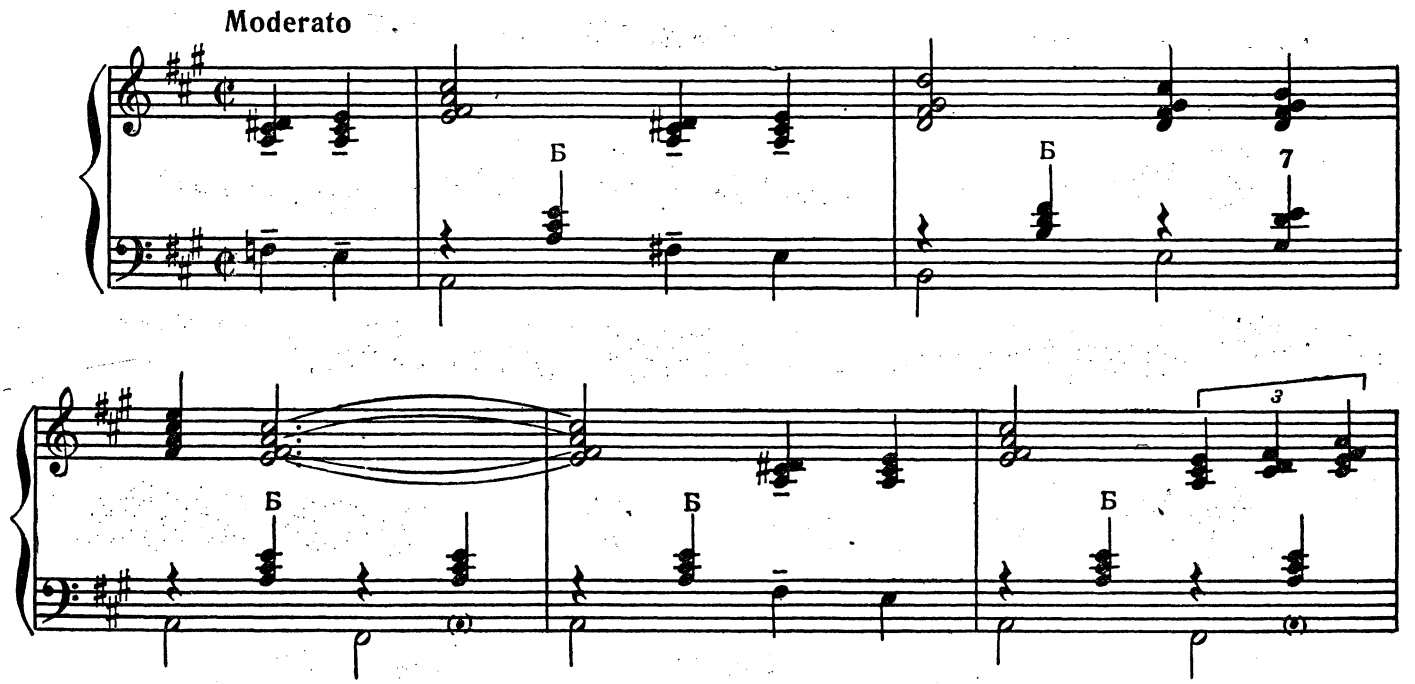

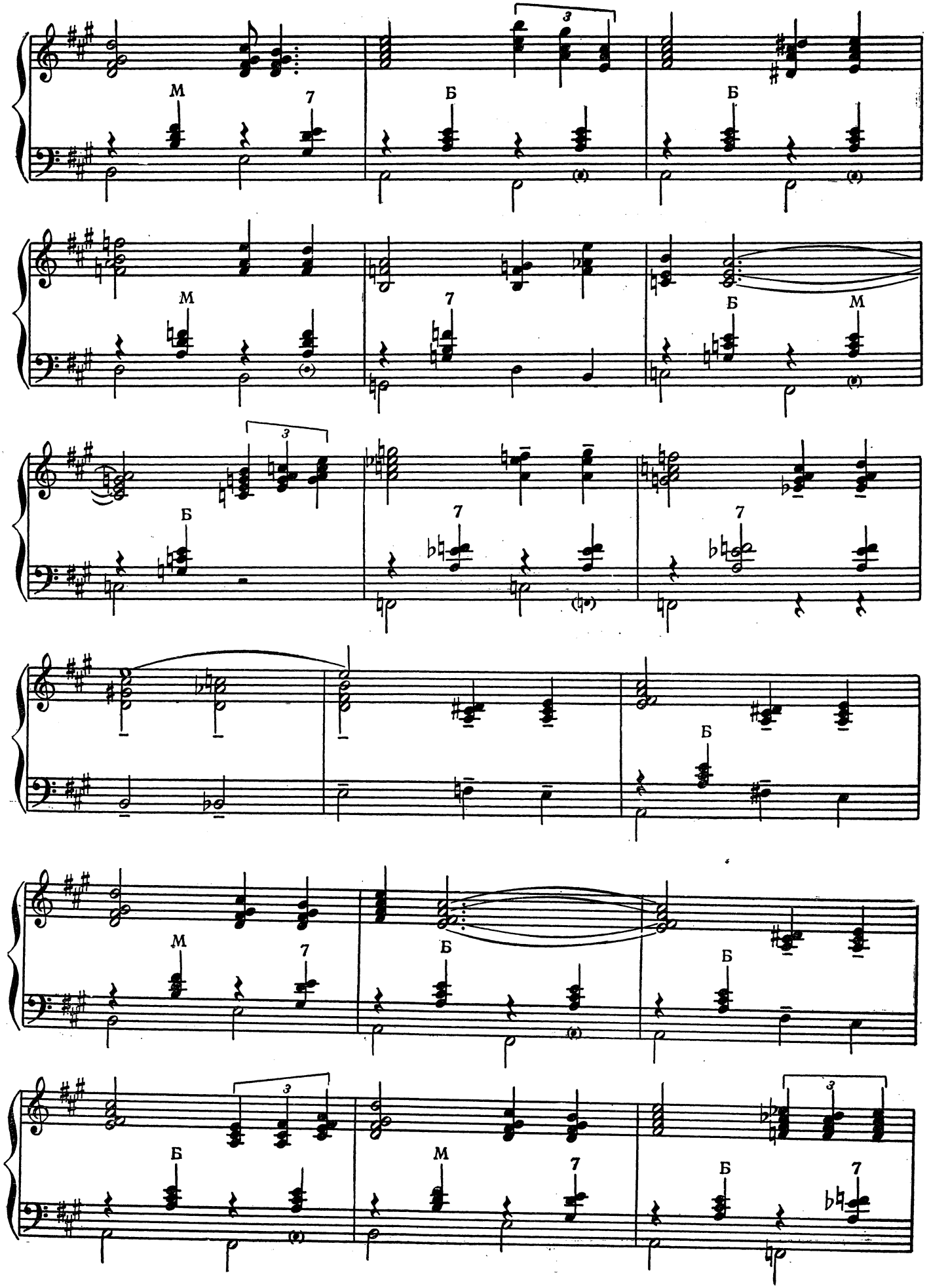
М
7
Б
3
Б
М
7
Б
М
3
Б
7
7
Б
М
7
Б
Б
3
Б
М
7
Б
7

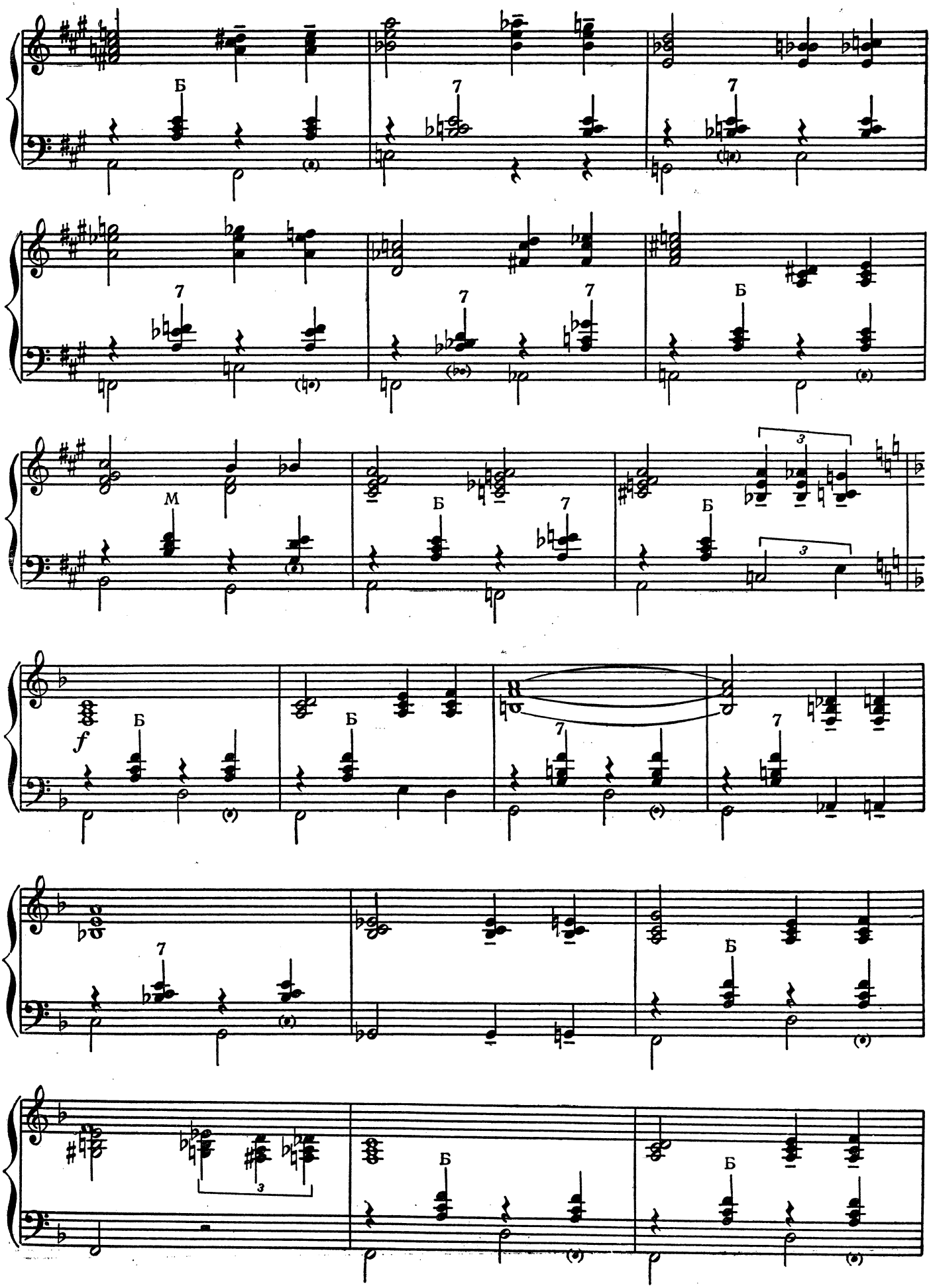
Б
7
7
7
7
7
Б
Б
М
Б
7
Б
3
3
f
Б
Б
7
7
7
Б
3
Б
Б

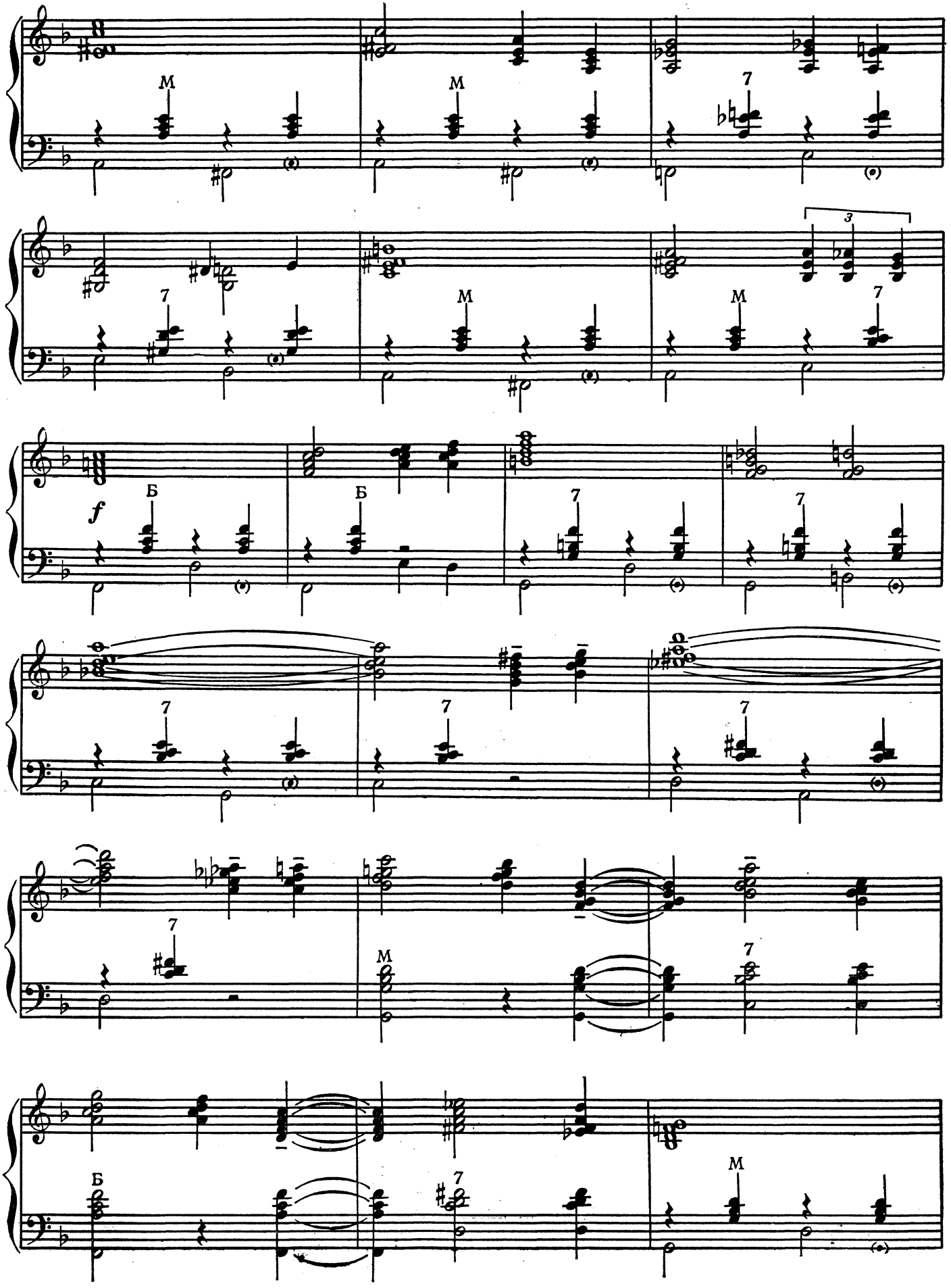
M
M
7
3
7
M
M
7
f
Б
Б
7
7
7
7
7
M
7
Б
7
M

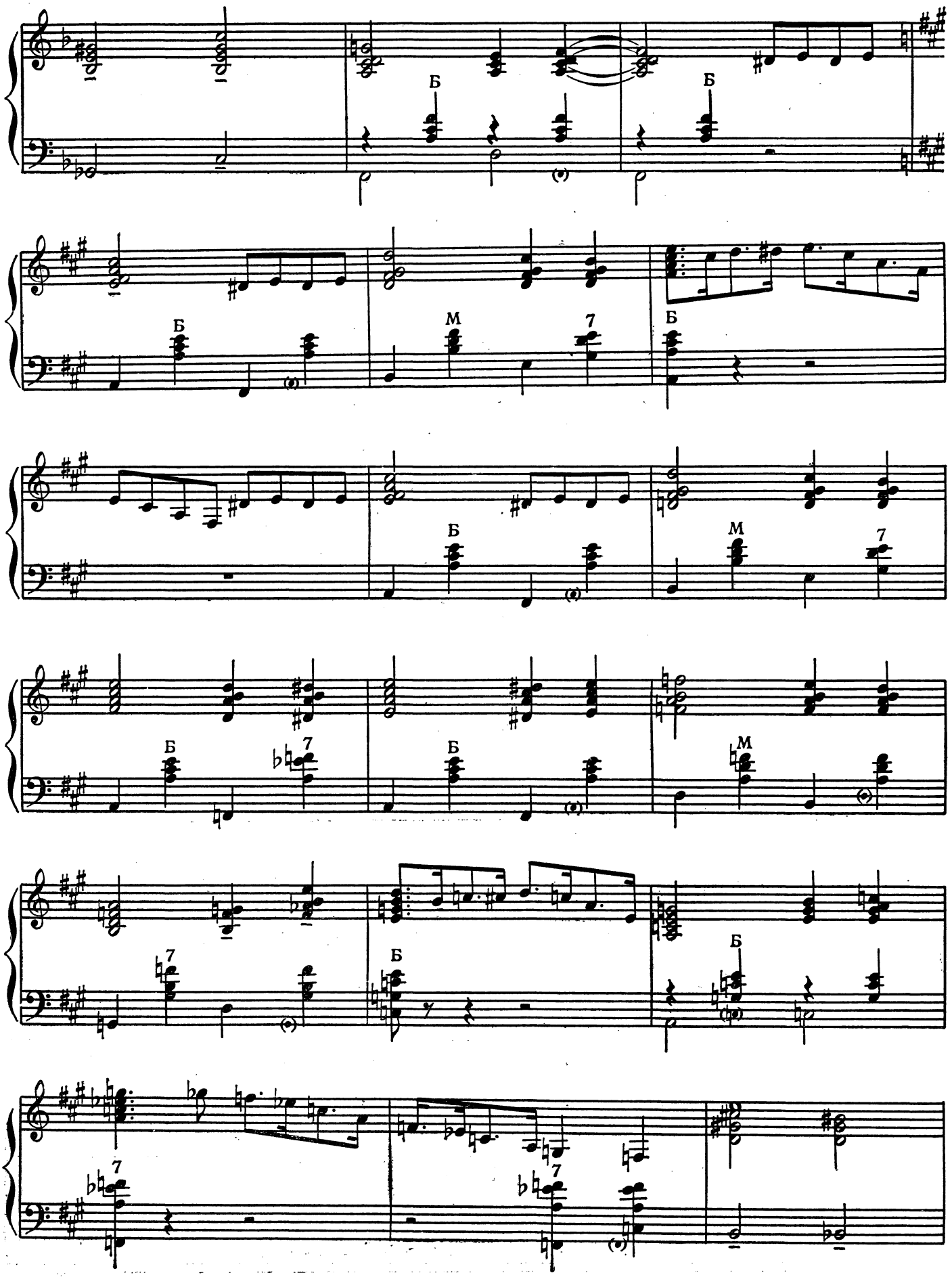
Б
Б
Б
М
7
Б
Б
Б
М
7
Б
7
Б
М
7
Б
Б
7
7

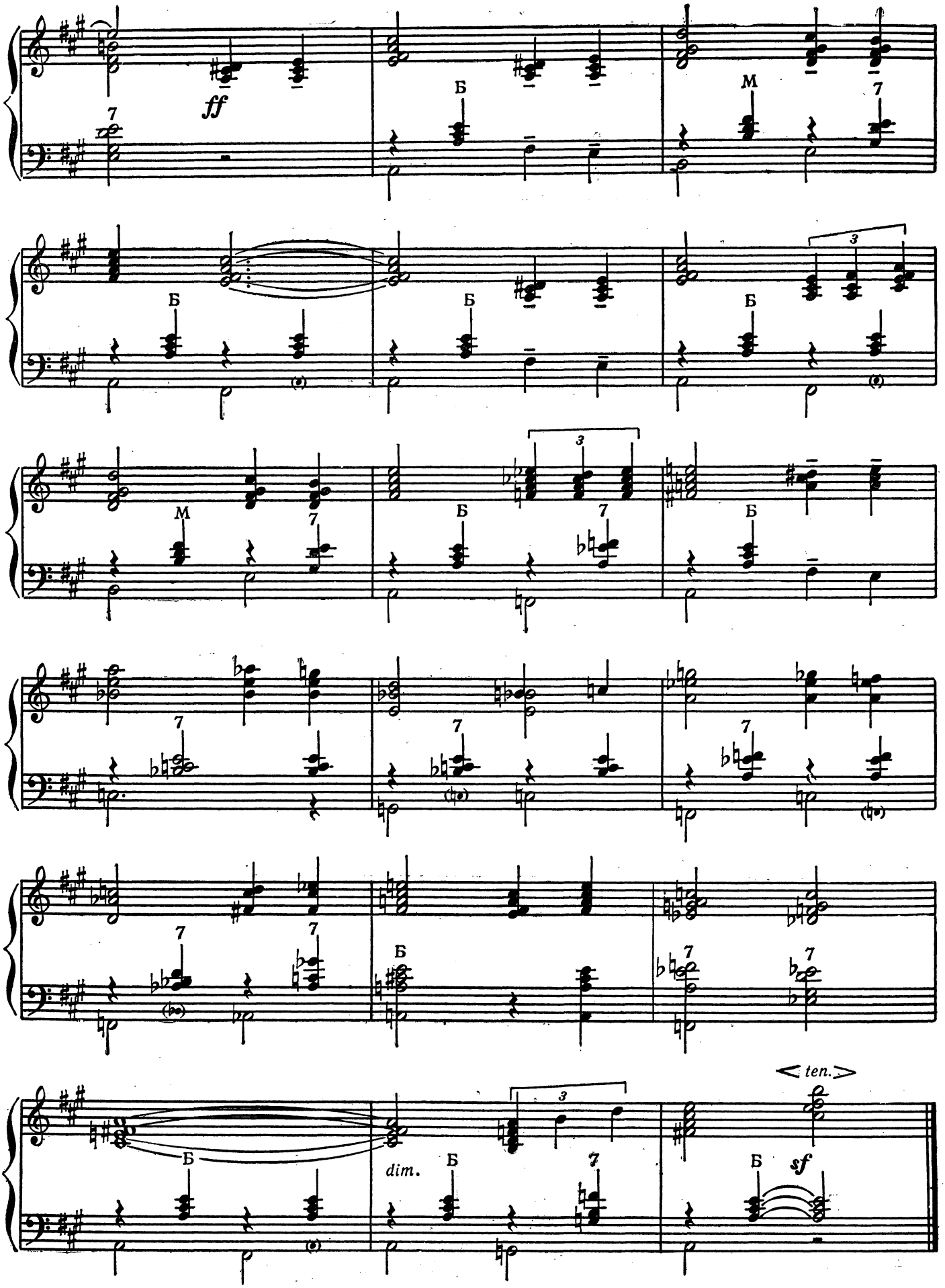
ff
Б
М
7
3
dim.
< ten. >
sf

ВАЛЬС «ДРУЖБА»

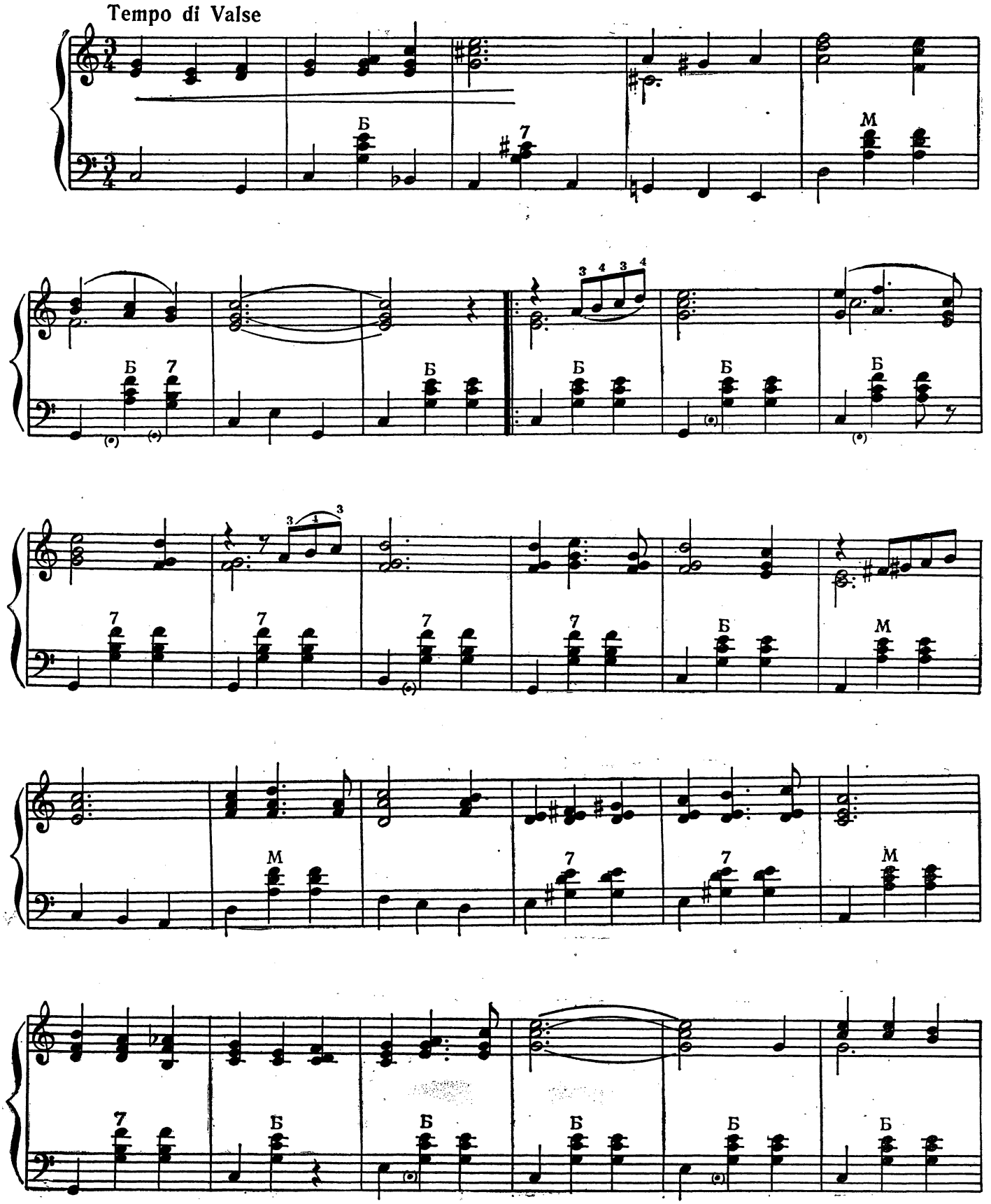

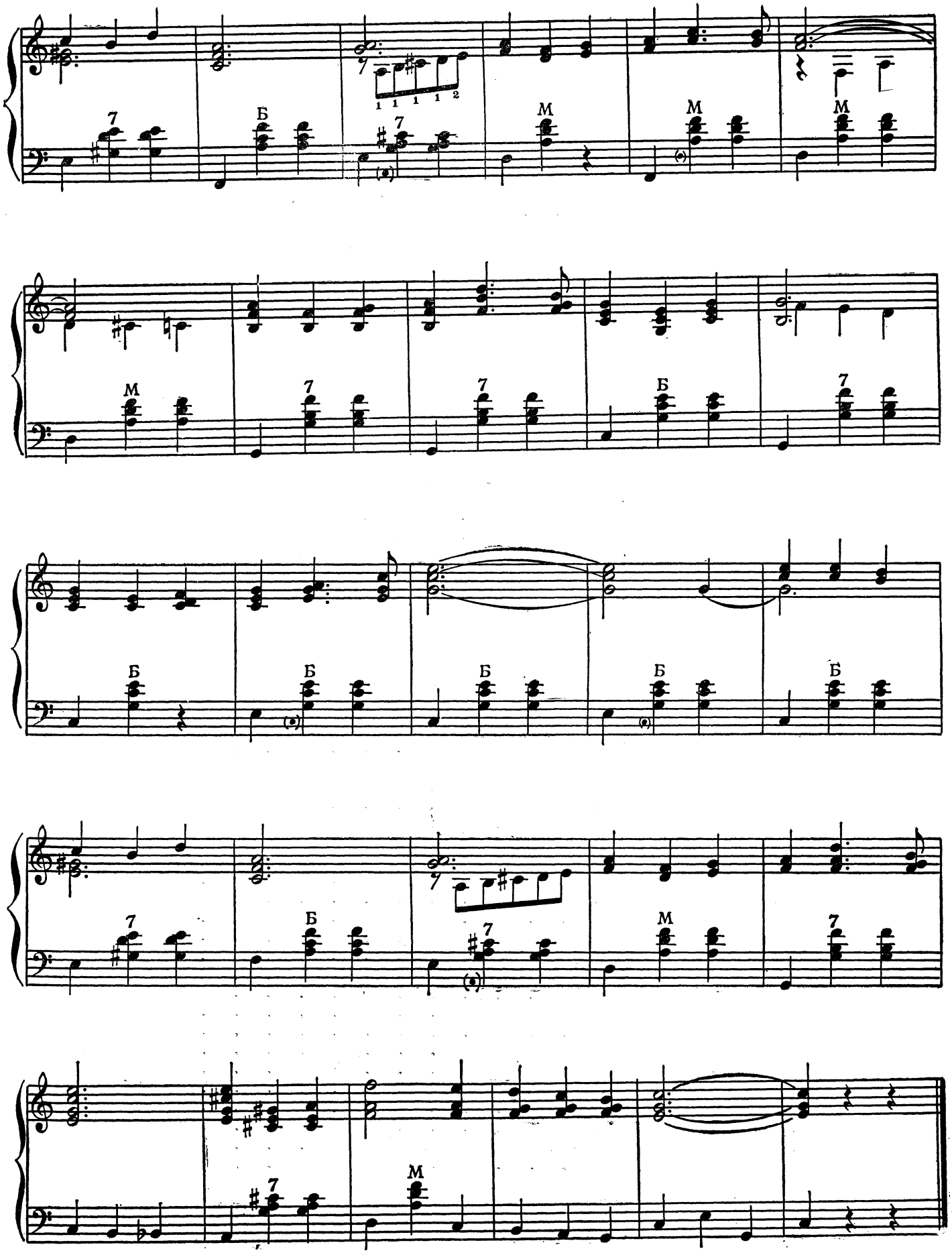
7
Б
7
М
М
М
М
7
7
Б
7
Б
Б
Б
Б
Б
7
Б
7
М
7
7
М

ЗМІСТ

Стор.

1. ПОЛОНЕЗ. Музика Є. Юцевича 3
2. ВЕНГЕРКА. Музика Є. Юцевича 6
3. «ВЫЙДУ ЛЬ Я НА РЕЧЕНЬКУ» 8
4. ПОЛЯНКА 10
5. ПОДГОРКА 12
6. УКРАЇНСЬКИЙ БАЛЬНИЙ. Музика К. Мяскова 14
7. КОЛОМИЙКА. Музика К. Мяскова 16
8. ФІГУРНИЙ ВАЛЬС. Музика К. Мяскова 18
9. ПАДЕСПАНЬ 22
10. ПАДЕКАТР 25
11. ВАЛЬС-МАЗУРКА. Музика К. Мяскова 27
12. КРАКОВ'ЯК. Музика Є. Юцевича 28
13. МАЗУРКА. Музика К. Мяскова 30
14. ПОЛЬКА «ВЕСЕЛОК» 34
15. КОЗАЧОК. Музика К. Мяскова 36
16. ЯНКА 39
17. ВАЛЬС-ГАВОТ 41
18. ФОКСТРОТ. Музика К. Мяскова 43
19. ТАНГО «КСЕНЯ». Музика Р. Савицького 48
20. ТАНГО. Музика К. Мяскова 50
21. БЛЮЗ. Музика К. Мяскова 54
22. ПОВІЛЬНИЙ ФОКСТРОТ. Музика К. Мяскова 56
23. ВАЛЬС «ДРУЖБА» 62

СОДЕРЖАНИЕ

Стр.

1. ПОЛОНЕЗ. Музыка Е. Юцевича 3
2. ВЕНГЕРКА. Музыка Е. Юцевича. 6
3. «ВЫЙДУ ЛЬ Я НА РЕЧЕНЬКУ» 8
4. ПОЛЯНКА 10
5. ПОДГОРКА 12
6. УКРАИНСКИЙ БАЛЬНЫЙ. Музыка К. Мяскова 14
7. КОЛОМЫЙКА. Музыка К. Мяскова 16
8. ФИГУРНЫЙ ВАЛЬС. Музыка К. Мяскова 18
9. ПАДЕСПАНЬ 22
10. ПАДЕКАТР 25
11. ВАЛЬС-МАЗУРКА. Музыка К. Мяскова 27
12. КРАКОВЯК. Музыка Е. Юцевича 28
13. МАЗУРКА. Музыка К. Мяскова 30
14. ПОЛЬКА «ВЕСЕЛОК» 34
15. КОЗАЧОК. Музыка К. Мяскова 36
16. ЯНКА 39
17. ВАЛЬС-ГАВОТ 41
18. ФОКСТРОТ. Музыка К. Мяскова 43
19. ТАНГО «КСЕНИЯ». Музыка Р. Савицкого 48
20. ТАНГО. Музыка К. Мяскова 50
21. БЛЮЗ. Музыка К. Мяскова 54
22. МЕДЛЕННЫЙ ФОКСТРОТ. Музыка К. Мяскова 56
23. ВАЛЬС «ДРУЖБА» 62

Мясков Константин Александрович
(составитель)

«ВЕЧЕР ТАНЦЕВ»
(для баяна)

Муз. редактор Є. Юцевич. Худ. редактор М. Остапко.
Художники Ю. Набок і Р. Багаутдінов. Тех. редактор З. Хорошилова.
Муз. коректор Ф. Дудка.

Здано на виробництво 7. I. 1960 р. Підписано до друку 13. VII. 1960 р. Формат 60×92¹/₈.
Обсяг 8 др. арк. (умовні 8). Вид. № К-44. Тираж 25040 прим. Зам. № 223. Ціна 8 крб.
З 1.I. 1961 р. 80 коп.

Київ, 41, Голосієво, друк. вид-ва УАСГН.